

15

Architetto Daniele Varisco  
Via Jacopo Filiassi, 46/B  
30174 Venezia Mestre  
T 041985600 - m 3392960316  
archdanielevarisco@gmail.com  
daniele.varisco@archiworldpec.it

### **Perizia giurata di stima**

Il sottoscritto arch. Daniele Varisco, libero professionista con studio in Mestre (VE), Via Jacopo Filiassi 46/b, iscritto all'Ordine degli Architetti di Venezia al n. 2421 ed all'Albo dei Consulenti Tecnici del Tribunale di Venezia al n. 561, dimette la seguente relazione di stima, redatta su incarico dei signori Rosina Grilli, Alver Tamburini, Debora Tamburini, Francesca Tamburini, Paolo Tamburini.

#### Premessa

La presente stima prescinde da richieste di certificazione urbanistica, accertamenti circa la regolarità edilizia, la verifica della messa a norma degli impianti, nonché da visure circa la titolarità, la continuità delle trascrizioni, accertamenti circa pesi, iscrizioni pregiudizievoli ed eventuali limitazioni d'uso.

Le informazioni sono state desunte esclusivamente da quanto riferito dalla proprietà ed accertato durante il sopralluogo.

La stima ha ad oggetto i seguenti immobili:

Edificio in condominio di tre piani fuori terra denominato "Condominio Rosa" formato da sei unità immobiliari ad uso abitativo, ubicate ai piani primo, secondo, terzo e sottotetto, con sette posti auto coperti al piano terra, nonché relative parti comuni, sito nel Comune di Jesolo (VE), località Lido, con accesso dal civico 14 di Viale Venezia.

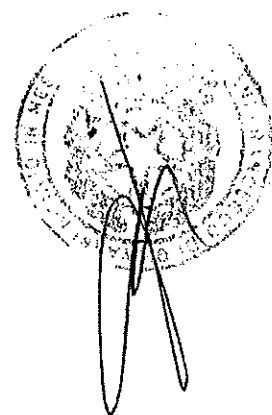

Handwritten signature or initials.

Lo scrivente durante il sopralluogo ha visionato esclusivamente due unità abitative: una posta al piano primo, l'altra posta al piano terzo e sottotetto.

La proprietà ha confermato infatti che tutte le unità presentano le medesime finiture, si trovano nelle medesime condizioni di conservazione e sono rispondenti a quanto risultanti dalle planimetrie catastali.

Dette unità risultano tutte locate.

I contratti di locazione non sono stati visionati. Non si ritiene per di operare alcuna decurtazione visto che i contratti in essere forniscono comunque una certa redditività.

**"Condominio Rosa"**

**Unità immobiliari ad uso abitativo, Comune di Jesolo (VE)**

**C.F. Foglio 69 mappale 118**

**sub. 26 (A/3)**

**sub. 27 (A/3)**

**sub. 28 (A/3)**

**sub. 29 (A/3)**

**sub. 30 (A/3)**

**sub. 31 (A/3)**

**Posti auto coperti, Comune di Jesolo (VE)**

**C.F. Foglio 69 mappale 118**

**sub. 19 (C/6)**

**sub. 20 (C/6)**

**sub. 21 (C/6)**

**sub. 22 (C/6)**

**sub. 23 (C/6)**

**sub. 24 (C/6)**

**sub. 25 (C/6)**

Trattasi di un edificio in condominio di tre piani fuori terra denominato "Condominio Rosa" formato da sei unità immobiliari ad uso abitativo, ubicate ai piani primo, secondo, terzo e sottotetto, con

sette posti auto coperti al piano terra, nonché relative parti comuni, sito nel Comune di Jesolo (VE), località Lido, con accesso dal civico 14 di Viale Venezia.

### 1) Identificazione catastale

#### Unità ad uso abitativo al piano primo, sub. 26

- Catasto Fabbricati, Comune di Jesolo, Foglio 69, mappale 118 sub. 26, categoria A/3, classe 5, consistenza 3 vani, superficie catastale totale 58 mq, superficie catastale escluse aree scoperte 53 mq, rendita Euro 247,90.

#### Unità ad uso abitativo al piano primo, sub. 27

- Catasto Fabbricati, Comune di Jesolo, Foglio 69, mappale 118 sub. 27, categoria A/3, classe 5, consistenza 3 vani, superficie catastale totale 57 mq, superficie catastale escluse aree scoperte 52 mq, rendita Euro 247,90.

#### Unità ad uso abitativo al piano secondo, sub. 28

- Catasto Fabbricati, Comune di Jesolo, Foglio 69, mappale 118 sub. 28, categoria A/3, classe 5, consistenza 3 vani, superficie catastale totale 57 mq, superficie catastale escluse aree scoperte 52 mq, rendita Euro 247,90.

#### Unità ad uso abitativo al piano secondo, sub. 29

- Catasto Fabbricati, Comune di Jesolo, Foglio 69, mappale 118 sub. 29, categoria A/3, classe 5, consistenza



or

3 vani, superficie catastale totale 57 mq, superficie catastale escluse aree scoperte 52 mq, rendita Euro 247,90.

Unità ad uso abitativo al piano terzo e sottotetto, sub. 30

- Catasto Fabbricati, Comune di Jesolo, Foglio 69, mappale 118 sub. 30, categoria A/3, classe 5, consistenza 3 vani, superficie catastale totale 84 mq, superficie catastale escluse aree scoperte 82 mq, rendita Euro 247,90.

Unità ad uso abitativo al piano terzo e sottotetto, sub. 31

- Catasto Fabbricati, Comune di Jesolo, Foglio 69, mappale 118 sub. 31, categoria A/3, classe 5, consistenza 3 vani, superficie catastale totale 83 mq, superficie catastale escluse aree scoperte 79 mq, rendita Euro 247,90.

Posto auto coperto al piano terra, sub. 19

- Catasto Fabbricati, Comune di Jesolo, Foglio 69, mappale 118 sub. 19, categoria C/6, classe 7, consistenza 16 mq, superficie catastale totale 16 mq, rendita Euro 66,11.

Posto auto coperto al piano terra, sub. 20

- Catasto Fabbricati, Comune di Jesolo, Foglio 69, mappale 118 sub. 20, categoria C/6, classe 7, consistenza 15 mq, superficie catastale totale 14 mq, rendita Euro 61,97.

Posto auto coperto al piano terra, sub. 21

- Catasto Fabbricati, Comune di Jesolo, Foglio 69, mappale 118 sub. 21, categoria C/6, classe 7, consistenza 16 mq, superficie catastale totale 15 mq, rendita Euro 66,11.

Posto auto coperto al piano terra, sub. 22

- Catasto Fabbricati, Comune di Jesolo, Foglio 69, mappale 118 sub. 22, categoria C/6, classe 7, consistenza 13 mq, superficie catastale totale 12 mq, rendita Euro 53,71.

Posto auto coperto al piano terra, sub. 23

- Catasto Fabbricati, Comune di Jesolo, Foglio 69, mappale 118 sub. 23, categoria C/6, classe 7, consistenza 16 mq, superficie catastale totale 15 mq, rendita Euro 66,11.

Posto auto coperto al piano terra, sub. 24

- Catasto Fabbricati, Comune di Jesolo, Foglio 69, mappale 118 sub. 24, categoria C/6, classe 7, consistenza 15 mq, superficie catastale totale 14 mq, rendita Euro 61,97.

Posto auto coperto al piano terra, sub. 25

- Catasto Fabbricati, Comune di Jesolo, Foglio 69, mappale 118 sub. 25, categoria C/6, classe 7, consistenza 15 mq, superficie catastale totale 15 mq, rendita Euro 61,97.



Scoperto comune

- Catasto Fabbricati, Comune di Jesolo, Foglio 69, mappale 118 sub. 17.

Intestatari:

- Grilli Rosina, nata a Cossignano il 07-01-1939, Codice fiscale: GRL RSN 39A 47D 096O, proprietà 1/2.
- Tamburini Alver, nato a Rimini il 22-07-1966, Codice fiscale: TMB LVR 66L 22H 294W, proprietà 1/8.
- Tamburini Debora, nata a Rimini il 03-11-1970, Codice fiscale: TMB DBR 70S 43H 294M, proprietà 1/8.
- Tamburini Francesca, nata a Jesolo il 31-05-1977, Codice fiscale: TMB FNC 77E 71C 388Z, proprietà 1/8.
- Tamburini Paolo, nato a Rimini il 23-10-1961, Codice fiscale: TMB PLA 61R 23H 294E, proprietà 1/8.

Si allegano visure eseguite presso l'Agencia delle Entrate - Direzione Provinciale di Venezia - Territorio - Servizi Catastali, unitamente alle planimetrie, all'elaborato planimetrico e all'estratto di mappa. (all.1)

**2) Destinazione urbanistica**

L'immobile in esame, secondo la cartografia on-line del Piano Regolatore Generale, approvato con modifiche d'ufficio dalla Giunta Regione Veneto con delibera n. 1979 del 19.07.2002, pubblicata sul B.U.R. Veneto n. 79 in data 13 agosto 2002 e con delibera n. 1145 del 18.04.2003, pubblicata sul B.U.R. Veneto n.

47 in data 13 maggio 2003, è ricompreso in zona "B3 di riorganizzazione alberghiera" normata dall'art. 11 delle NTA (aggiornamento del 29-05-2018).

Il Piano Regolatore Vigente, ai sensi dell'art. 48 comma 5 bis della L.R. 23.04.2004, n. 11, per le parti compatibili con il PAT, è diventato piano degli interventi (P.I.).

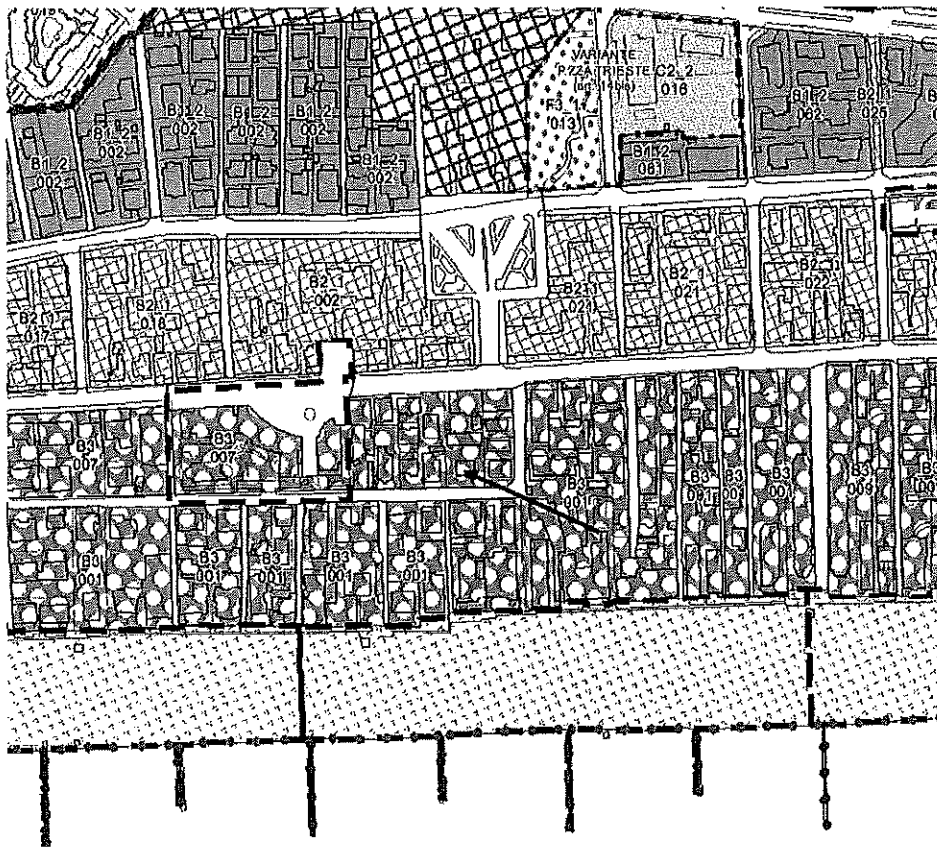

Estratto dello strumento urbanistico vigente  
(sito Web del Comune di Jesolo)

### 3) Descrizione e stima

Trattasi di edificio in condominio di tre piani fuori terra denominato "Condominio Rosa" formato da sei unità immobiliari ad uso abitativo, ubicate ai piani primo, secondo, terzo e sottotetto, con sette posti auto coperti al piano terra, nonché relative parti comuni, sito



A handwritten signature in black ink, located at the bottom right of the page.

nel Comune di Jesolo (VE), località Lido, con accesso dal civico 14 di Viale Venezia.

Il fabbricato si trova nella zona centrale del Lido di Jesolo, nelle immediate adiacenze di Piazza Trieste, nella seconda fascia subito dopo il litorale, dunque a pochi passi dalle spiagge.

L'edificio, realizzato nei primi anni del 2000, a pianta regolare, caratterizzato da ampi balconi dotati di parapetti metallici con pannellature in vetro riflettente, è formato da struttura in cemento armato, tamponamenti in laterizio e isolamento termico, solaio e copertura in latero cemento, manto in tegole.

Il basamento dell'edificio è connotato dalla messa a nudo delle strutture portanti verticali, ciò che ha consentito di ricavare i posti auto coperti.

Un vano scala comune consente l'accesso alle unità, servite anche da ascensore.

Un piccolo scoperto comune circonda l'edificio.

Esternamente si trova in buone condizioni di conservazione.

Come detto nelle premesse, lo scrivente, durante il sopralluogo, ha visionato esclusivamente due unità abitative: una posta al piano primo, l'altra posta al piano terzo e sottotetto.

La proprietà ha confermato infatti che tutte le unità presentano le medesime finiture, si trovano nelle medesime condizioni di conservazione e sono rispondenti a quanto risultanti dalle planimetrie catastali.

La pavimentazione delle unità è in ceramica, così come i rivestimenti parietali degli angoli cottura e dei bagni.

Le unità del terzo piano e sottotetto presentano una scala interna di collegamento rivestita in legno.

Le pareti ed i soffitti sono tinteggiati.

I serramenti esterni sono in PVC con vetrocamera, dotati di avvolgibili in materiale plastico.

Le porte interne sono in legno.

Le unità sono dotate di portoncini di sicurezza.

I balconi presentano pavimentazione in ceramica e parapetti metallici con pannellature in vetro riflettente.

La proprietà ha riferito che tutti gli impianti sono a norma.

Le unità sono dotate di impianto di riscaldamento autonomo.

Le unità visionate sono dotate di impianto di condizionamento.

Le unità si trovano internamente in buone condizioni di conservazione.

Unità immobiliare ad uso abitativo ubicata al piano primo, sub. 26

L'unità di cui al sub. 26, sita al piano primo, è composta da un locale ad uso cottura-pranzo-soggiorno, un disimpegno, un bagno, una camera e due balconi.

Unità immobiliare ad uso abitativo ubicata al piano primo, sub. 27

L'unità di cui al sub. 27, sita al piano primo, è composta da un locale ad uso cottura-pranzo-soggiorno, un disimpegno, un bagno, una camera e due balconi.



Unità immobiliare ad uso abitativo ubicata al piano secondo, sub. 28

L'unità di cui al sub. 28, sita al piano secondo, è composta da un locale ad uso cottura-pranzo-soggiorno, un disimpegno, un bagno, una camera e due balconi.

Unità immobiliare ad uso abitativo ubicata al piano secondo, sub. 29

L'unità di cui al sub. 29, sita al piano secondo, è composta da un locale ad uso cottura-pranzo-soggiorno, un disimpegno, un bagno, una camera e due balconi.

Unità immobiliare ad uso abitativo ubicata al piano terzo e sottotetto, sub.

30

L'unità di cui al sub. 30, è composta, al piano terzo, da un monolocale ad uso cottura-pranzo-soggiorno, un bagno con antibagno e due balconi. Una scala interna consente l'accesso al piano sottotetto formato da unico locale con wc.

Unità immobiliare ad uso abitativo ubicata al piano terzo e sottotetto, sub.

31

L'unità di cui al sub. 31, è composta, al piano terzo, da un monolocale ad uso cottura-pranzo-soggiorno, un bagno con antibagno e due balconi. Una scala interna consente l'accesso al piano sottotetto formato da unico locale con wc.

Posti auto, sub. 19, sub. 20, sub. 21, sub. 22, sub. 23, sub. 24, sub. 25

Trattasi di sette posti auto ricavati al piano terra nel basamento dell'edificio, di comoda accessibilità.

La superficie commerciale degli immobili, applicati i coefficienti correttivi convenzionali indicati nella seguente tabella, viene determinata come segue:

Destinazione	Parametro	Superficie reale/potenziale	Coefficiente di ragguglio	Superficie equivalente
Sub. 26 Piano primo	Sup. lorda di pavimento	49,76	1	49,76
Balconi	Sup. lorda di pavimento	18,80	0,25	4,70
<b>Totale</b>				<b>54,46</b>
Sub. 27 piano primo	Sup. lorda di pavimento	49,76	1	49,76
Balconi	Sup. lorda di pavimento	18,80	0,25	4,70
<b>Totale</b>				<b>54,46</b>
Sub. 28 piano secondo	Sup. lorda di pavimento	49,76	1	49,76
Balconi	Sup. lorda di pavimento	18,80	0,25	4,70
<b>Totale</b>				<b>54,46</b>
Sub. 29 piano secondo	Sup. lorda di pavimento	49,76	1	49,76
Balconi	Sup. lorda di pavimento	18,80	0,25	4,70
<b>Totale</b>				<b>54,46</b>
Sub. 30 piano terzo	Sup. lorda di pavimento	52	1	52
Sottotetto	Sup. lorda di pavimento	55	0,50	27,50
Balconi	Sup. lorda di pavimento	19,18	0,25	4,79
<b>Totale</b>				<b>84,29</b>
Sub. 31 piano terzo	Sup. lorda di pavimento	52	1	52
Sottotetto	Sup. lorda di pavimento	55	0,50	27,50
Balconi	Sup. lorda di pavimento	19,18	0,25	4,79
<b>Totale</b>				<b>84,29</b>

Per i posti auto si prenderà in considerazione la consistenza indicata nelle visure catastali.

Il procedimento prescelto è quello della stima sintetico-comparativa.

Considerata l'attuale situazione del mercato immobiliare della zona,

secondo le informazioni assunte presso professionisti che operano nel settore (Prospettiva Immobiliare e Garden Immobiliare, entrambe di Jesolo), valutati i dati rilevabili dall'Osservatorio dei valori immobiliari dell'Agenzia del Territorio (abitazioni civili - stato ottimo, Minimo Euro 2.900,00, Massimo Euro 3.700,00; stato normale, Minimo Euro 2.250, Massimo Euro 2.800,00; box - stato normale, Minimo Euro 1.500, Massimo Euro 2.500,00), Nomisma (abitazioni civili - stato usato, Minimo Euro 2.158,00, Medio Euro 2.467,00, Massimo Euro 2.776,00), Borsino Immobiliare (abitazioni civili, fascia media, Minimo Euro 2.012,00, Medio Euro 2.434,00, Massimo Euro 2.856,00), considerata l'ubicazione, la vetustà, le condizioni di conservazione, gli eventuali vizi occulti e tutto quanto sopra esposto, si è individuato nell'intorno di **Euro 2.700,00/mq**, il prezzo corrente di mercato realizzabile per le unità ad uso abitativo in esame con le relative parti comuni e nell'intorno di **Euro 1.000,00/mq**, il prezzo corrente di mercato realizzabile per i posti auto in esame .

Dunque:

*Unità ad uso abitativo, Foglio 69 mappale 118*

sub. 26, mq 54,46 x Euro 2.700,00/mq = Euro **147.042,00**

sub. 27, mq 54,46 x Euro 2.700,00/mq = Euro **147.042,00**

sub. 28, mq 54,46 x Euro 2.700,00/mq = Euro **147.042,00**

sub. 29, mq 54,46 x Euro 2.700,00/mq = Euro **147.042,00**

sub. 30, mq 84,29 x Euro 2.700,00/mq = Euro **227.583,00**

sub. 31, mq 84,29 x Euro 2.700,00/mq = Euro **227.583,00**

Sommano Euro 1.043.334,00

Posti auto, Foglio 69 mappale 118

sub. 19, mq 16,00 x Euro 1.000,00/mq = Euro 16.000,00

sub. 20, mq 15,00 x Euro 1.000,00/mq = Euro 15.000,00

sub. 21, mq 16,00 x Euro 1.000,00/mq = Euro 16.000,00

sub. 22, mq 13,00 x Euro 1.000,00/mq = Euro 13.000,00

sub. 23, mq 16,00 x Euro 1.000,00/mq = Euro 16.000,00

sub. 24, mq 15,00 x Euro 1.000,00/mq = Euro 15.000,00

sub. 25, mq 15,00 x Euro 1.000,00/mq = Euro 15.000,00

Sommano Euro 106.000,00

Il valore complessivo dell'edificio in analisi pu  dunque stimarsi in complessivi Euro 1.149.334,00 che si arrotondano in Euro 1.150.000,00 (unmilione centocinquantamila/00).

Tanto riferisce lo scrivente ad espletamento dell'incarico conferitogli, restando a disposizione per ogni eventuale chiarimento e/o integrazione.

Si allegano:

- Allegato 1 visure catastali, planimetrie catastali, elaborato planimetrico, estratto di mappa.
- Allegato 2 documentazione fotografica.

Venezia - Mestre, 09-04-2021

architetto Daniele Varisco





144775

Numero

di Repertorio

**VERBALE DI ASSEVERAZIONE DI PERIZIA**

Repubblica Italiana

L'anno 2021 (duemilaventuno) questo giorno di venerdì 9 (nove) del mese di Aprile

**09/04/2021**

In Venezia Mestre, nel mio Studio in Via G. Pepe n. 8.

Davanti a me dr. Francesco Candiani, Notaio iscritto al Collegio Notarile di Venezia residente a Mestre, è comparso il signor

**VARISCO DANIELE**, nato a Venezia il 24 novembre 1964, residente a Venezia Mestre Via delle Poste Nuove n. 3, titolare di carta d'identità n.2210421AA rilasciata dal Comune di Venezia il 7 gennaio 2016

Codice fiscale VRS DNL 64S24 L736F

Il comparente, della cui identità personale io Notaio sono certo, mi ha presentato la relazione peritale che precede, chiedendo di asseverarla con giuramento.

Aderendo alla richiesta ammonisco a' sensi di Legge il comparente il quale presta quindi giuramento di rito ripetendo la formula:

"Giuro di aver bene e fedelmente adempiuto all'incarico affidatomi al solo scopo di far conoscere ai giudici la verità."

Io Notaio ho letto questo atto al comparente che lo approva.

L'atto presente è stato dattiloscritto e scritto a mano da persona di mia fiducia e da me stesso su di un foglio per questa prima facciata.



*Daniele Varisco*

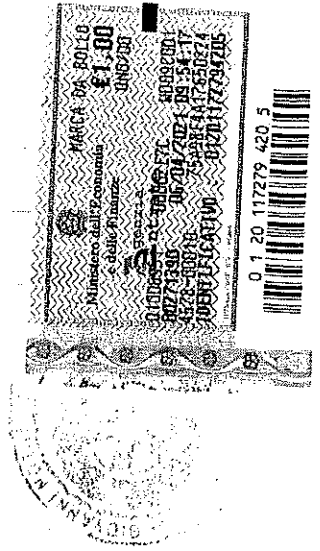

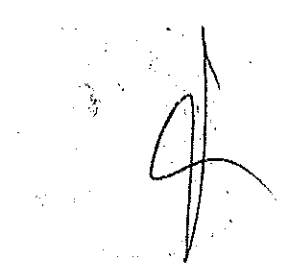

ALLEGATO 1

A handwritten signature in black ink, consisting of a stylized, cursive script. The signature is located in the bottom right corner of the page. It appears to be a single name or set of initials, written with fluid, connected strokes. The background around the signature is slightly textured, possibly due to the scanning process.



**Visura per immobile**  
Situazione degli atti informatizzati al 07/04/2021

Data: 07/04/2021 - Ora: 16.15.27 Fine  
Visura n.: T301773 Pag.: 1

**Dati della richiesta**  
Comune di JESOLO ( Codice: C388)  
Provincia di VENEZIA  
Catastro Fabbricati  
Foglio: 69 Particella: 118 Sub: 26

Unità immobiliare

N.	DATI IDENTIFICATIVI				DATI DI CLASSAMENTO				Rendita	DATI DERIVANTI DA		
	Sezione	Foglio	Particella	Sub	Zona Cens.	Micro Zona	Categoria	Classe			Consistenza	Superficie Catastale
1	Urbana	69	118	26			A/3	5	3 vani	Totale: 58 m <sup>2</sup> Totale escluse aree scoperte*: 53 m <sup>2</sup>	Euro 247,90	Variazione del 09/11/2015 - Inscrittamento in visura dei dati di superficie.

Indirizzo: VIALE VENEZIA n. 14 piano: 1 interno: 1.  
Partita: Med.58 2032  
Annotazioni: classamento e rendita non rettificati entro dodici mesi dalla data di iscrizione in atti della dichiarazione (D.M. 701/94)

**INTERESTATI**

N.	INTERESTATI	DATI ANAGRAFICI	CODICE FISCALE	DIRITTI E ONERI REALI
1	GRILLI Rosina nata a COSSIGNANO il 07/01/1939		GRILRSN39A47D0960*	(1) Proprietà per 1/2
2	TAMBURINI Alver nato a RIMINI il 22/07/1966		TMBLVR66L22H294W*	(1) Proprietà per 1/8
3	TAMBURINI Dadora nata a RIMINI il 03/11/1970		TMBDBR70S43H294M*	(1) Proprietà per 1/8
4	TAMBURINI Francesca nata a JESOLO il 31/05/1977		TMBFNCT7E71C388Z*	(1) Proprietà per 1/8
5	TAMBURINI Paolo nato a RIMINI il 23/10/1961		TMBPLA61R23H294E*	(1) Proprietà per 1/8

DENUNZIA (NEI PASSAGGI PER CAUSA DI MORTE) del 29/01/2016 protocollo n. VE00106578 in atti del 03/02/2017 Rogante: TAMBURINI Sede: JESOLO Registrazione: UU  
Sede: SAN DONA` DI PIAVE Volume: 9990 n: 36 del 19/01/2017 SUCESSIONE DI TAMBURINI ALBINO (n. 1626.1/2017)

Mappe Terreni Correlati  
Codice Comune C388 - Sezione - Foglio 69 - Particella 118

Unità immobiliari n. 1 Tributi erariali: Euro 0,90

Visura telematica

\* Codice Fiscale Validato in Anagrafe Tributaria  
\*\* Si intendono escluse le "superfici di balconi, terrazzi e aree scoperte pertinenziali e accessorie, comunicanti o non comunicanti" (cfr. Provvedimento del Direttore dell'Agenzia delle Entrate 29 marzo 2013).

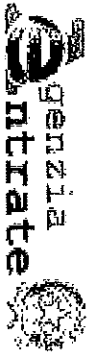

Direzione Provinciale di Venezia  
Ufficio Provinciale - Territorio  
Servizi Catastali

## Visura per immobile

### Situazione degli atti informatizzati al 07/04/2021

Data: 07/04/2021 - Ora: 16.17.36 Finc  
Visura n.: T303199 Pag: 1

Dati della richiesta : Comune di JESOLO ( Codice: C388)

: Provincia di VENEZIA

Catasto Fabbricati : Foglio: 69 Particella: 118 Sub.: 27

Unità immobiliare

N.	DATI IDENTIFICATIVI				DATI DI CLASSAMENTO				Rendita	DATI DERIVANTI DA		
	Sezione	Foglio	Particella	Sub	Zona	Micro	Categoria	Classe			Consistenza	Superficie
1	Urban	69	118	27	Cons.	Zona	A/3	5	3 vani	Catastale Totale: 57 m <sup>2</sup> Totale escluse aree scoperte***: 52 m <sup>2</sup>	Euro 247,90	Variazione del 09/11/2015 - Inserimento in visura dei dati di superficie.
Indirizzo : VIALE VENEZIA n. 14 piano: 1 interno: 2;												
Mod.58 2032												
Notifica : classamento e rendita non rettificati entro dodici mesi dalla data di iscrizione in atti della dichiarazione (D.M. 701/94)												
Annotazioni :												

INTERESTATI

N.	INTERESTATI	DATI ANAGRAFICI	CODICE FISCALE	DIRITTI E ONERI REALI
1	GRILLI Rosina nata a COSSIGNANO il 07/01/1939		GRLRSN39A47D0960*	(1) Proprietà per 1/2
2	TAMBURINI Alver nato a RIMINI il 22/07/1966		TMBLVR66L22H294W*	(1) Proprietà per 1/8
3	TAMBURINI Debora nata a RIMINI il 03/11/1970		TMBDBR70S43H294M*	(1) Proprietà per 1/8
4	TAMBURINI Francesca nata a JESOLO il 31/03/1977		TMBFNC77E71C388Z*	(1) Proprietà per 1/8
5	TAMBURINI Paolo nato a RIMINI il 23/10/1961		TMBPLA61R23H294E*	(1) Proprietà per 1/8

DENUNZIA (NEL PASSAGGI PER CAUSA DI MORTE) del 29/01/2016 protocollo n. VE0010678 in atti dal 03/02/2017 Rogante: TAMBURINI Sede: JESOLO Registrazione: UU  
Sede: SAN DONA` DI PIAVE Volume: 9990 n: 36 del 19/01/2017 SUCCESSIONE DI TAMBURINI ALBINO (n. 1626.1/2017)

Mappali Terreni Correlati  
Codice Comune C388 - Sezione - Foglio 69 - Particella 118

Unità immobiliari n. 1 Tributi erariali: Euro 0,90

Visura telematica

\* Codice Fiscale Validato in Anagrafe Tributaria

\*\*\* Si intendono escluse le "superfici di balconi, terrazzi e arce scoperte pertinentenziali e accessorie, comunicanti o non comunicanti" (cfr. Provvedimento del Direttore dell'Agenzia delle Entrate 29 marzo 2013).

## Visura per immobile

Situazione degli atti informatizzati al 07/04/2021

Data: 07/04/2021 - Ora: 16.18.12 Fine  
Visura n.: T303599 Pag. 1

**Dati della richiesta**  
Comune di JESOLO ( Codice: C388)  
Provincia di VENEZIA  
Catastro Fabbricati  
Foglio: 69 Particella: 118 Sub.: 28

Unità immobiliare

N.	DATI IDENTIFICATIVI				DATI DI CLASSAMENTO			Rendita	DATI DERIVANTI DA			
	Sezione	Foglio	Particella	Sub	Zona Cens.	Micro Zona	Categoria			Classe	Consistenza	Superficie
1	Urbana	69	118	28			A/3	5	3 vani	Catastale Totale: 57 m <sup>2</sup> Totale escluse aree scoperte*: 52 m <sup>2</sup>	Euro 247,90	Variazione del 09/11/2015 - Inserimento in visura dei dati di superficie.

Indirizzo: VIALE VENEZIA n. 14 piano: 2 interno: 4;  
Partita: Mod.58 2032  
Annotazioni: classamento e rendita non rettificati entro dodici mesi dalla data di iscrizione in atti della dichiarazione (D.M. 701/94)

### INTERESTATI

N.	DATI ANAGRAFICI		CODICE FISCALE	DIRITTI E ONERI REALI
	Cognome e Nome	Data di nascita		
1	GRILLI Rosina	nata a COSSIGNANO il 07/01/1939	GIRLRSN39A47D0960*	(1) Proprietà per 1/2
2	TAMBURINI Alver	nato a RIMINI il 22/07/1966	TMBLVR66L22H294W*	(1) Proprietà per 1/8
3	TAMBURINI Debora	nata a RIMINI il 03/11/1970	TMBDBR70S43H294M*	(1) Proprietà per 1/8
4	TAMBURINI Francesca	nata a JESOLO il 31/05/1977	TMBFNC77E71C388Z*	(1) Proprietà per 1/8
5	TAMBURINI Paolo	nato a RIMINI il 23/10/1961	TMBPLA61R23H294E*	(1) Proprietà per 1/8

DATI DERIVANTI DA  
DENUNZIA (NEL PASSAGGI PER CAUSA DI MORTE) del 29/01/2016 protocollo n. VE0010678 in atti del 03/02/2017 Rogante: TAMBURINI Sede: JESOLO Registrazione: UU  
Sede: SAN DONA' DI PIAVE Volume: 9990 n. 36 del 19/01/2017 SUCCESIONE DI TAMBURINI ALBINO (n. 1626 V/2017)

Mappeali Terreni Correlati  
Codice Comune C388 - Sezione - Foglio 69 - Particella 118

Unità immobiliari n. 1

Tributi erariali: Euro 0,90

Visura telematica

\* Codice Fiscale Validato in Anagrafe Tributaria

\*\* Si intendono escluse le "superfici di balconi, terrazze e aree scoperte pertinentenziali e accessorie, comunicanti o non comunicanti" (cfr. Provvedimento del Direttore dell' Agenzia delle Entrate 29 marzo 2013).

**Visura per immobile**  
 Situazione degli atti informatizzati al 07/04/2021

Data: 07/04/2021 - Ora: 16.18.26 Fine  
 Visura n.: T303760 Pag: 1

**Dati della richiesta**  
 Comune di JESOLO ( Codice: C388)  
 Provincia di VENEZIA

**Catasto Fabbricati**  
 Foglio: 69 Particella: 118 Sub.: 29

**Unità immobiliare**

N.	DATI IDENTIFICATIVI				DATI DI CLASSAMENTO				Rendita	Catastale Superficie	Rendita	DATI DERIVANTI DA
	Sezione	Foglio	Particella	Sub	Zona	Micr.	Categoria	Classe				
1	Urbana	69	118	29			A/3	5	3 vani		Euro 247,90	Variazione del 09/11/2015 - Inserimento in visura dei dati di superficie.
Indirizzo: VIALE VENEZIA n. 14 piano: 2 interno: 3. Mod.58 2032 Annotazioni: classamento e rendita non rettificati entro dodici mesi dalla data di iscrizione in atti della dichiarazione (D.M. 701/94)												

N.	DATI ANAGRAFICI		CODICE FISCALE		DIRITTI E ONERI REALI	
	GRUPPI	RESINA	GRUPPI	RESINA	(1)	PROPRIETA'
1	GRILLI	Resina nata a COSSIGNANO il 07/01/1939	GR	RSN39A47D0960*	(1)	Proprietà per 1/2
2	TAMBURINI	Alver nato a RIMINI il 22/07/1966	TM	BLVR66L22H294M*	(1)	Proprietà per 1/8
3	TAMBURINI	Dehora nata a RIMINI il 03/11/1970	TM	BD BR70S43H294M*	(1)	Proprietà per 1/8
4	TAMBURINI	Francesca nata a JESOLO il 31/05/1977	TM	BFNC77E71C388Z*	(1)	Proprietà per 1/8
5	TAMBURINI	Paolo nato a RIMINI il 23/10/1961	TM	BP LA61R23H294E*	(1)	Proprietà per 1/8

**DATI DERIVANTI DA**  
 DENUNZIA (NEL PASSAGGI PER CAUSA DI MORTE) del 29/01/2016 protocollo n. VE0010678 in atti dal 03/02/2017 Rogante: TAMBURINI Sede: JESOLO Registrazione: UTI  
 Sede: SAN DONA` DI PIAVE Volume: 9990 n: 36 del 19/01/2017 SUCCESSIONE DI TAMBURINI ALBINO (n. 16261/2017)

Mappati Terreni Correlati  
 Codice Comune C388 - Sezione - Foglio 69 - Particella 118

Unità immobiliari n. 1  
 Tributi erariali: Euro 0,90

Visura telematica

\* Codice Fiscale Validato in Anagrafe Tributaria

\*\*\* Si intendono escluse le "superfici di balconi, terrazze e aree scoperte pertinenziali e accessorie, comunicanti o non comunicanti"  
 (cfr. Provvedimento del Direttore dell'Agenzia delle Entrate 29 marzo 2013).

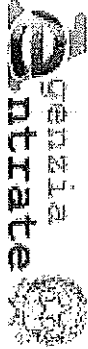

Direzione Provinciale di Venezia  
Ufficio Provinciale - Territorio  
Servizi Catastrali

## Visura per immobile

### Situazione degli atti informatizzati al 07/04/2021

Data: 07/04/2021 - Ora: 16:18:54 Hinc  
Visura n.: T304070 Pag: 1

**Dati della richiesta** Comune di **JESOLO** ( Codice: C388)  
Provincia di **VENEZIA**

**Catastro Fabbricati** Foglio: **69** Particella: **118** Sub.: **30**

N.	DATI IDENTIFICATIVI				DATI DI CLASSAMENTO				Rendita	DATI DERIVANTI DA		
	Sezione	Foglio	Particella	Sub	Zona Cens.	Micro Zona	Categoria	Classe			Consistenza	Superficie Catastrale
1	Urbana	69	118	30		A/3	5	3 vani		Totale: 84 m <sup>2</sup> Totale escluse aree scoperte*: 82 m <sup>2</sup>	Euro 247,90	Variazione del 09/11/2015 - Inserimento in visura dei dati di superficie.

**Indirizzo** VIALE VENEZIA n. 14 piano: 3-4 interno: 5;  
**Notifica** Mod 58 2032  
**Ammortamenti** classamento e rendita non rettificati entro dodici mesi dalla data di iscrizione in atti della dichiarazione (D.M. 701/194)

INTESTATI		DATI ANAGRAFICI		CODICE FISCALE		DIRITTI E ONERI REALI	
N.							
1	GRILLI Rosina nata a COSSIGNANO il 07/01/1939			GRILRSNS94A47D0960*		(1) Proprietà per 1/2	
2	TAMBURINI Alver nato a RIMINI il 22/07/1966			TMBLVR66122H294W*		(1) Proprietà per 1/8	
3	TAMBURINI Debora nata a RIMINI il 03/11/1970			TMBDBR70S43H294M*		(1) Proprietà per 1/8	
4	TAMBURINI Francesca nata a JESOLO il 31/05/1977			TMBFNCT7E71C388Z*		(1) Proprietà per 1/8	
5	TAMBURINI Paolo nato a RIMINI il 23/10/1961			TMBPLA61R23H294E*		(1) Proprietà per 1/8	

**DATI DERIVANTI DA** DENUNZIA (NEI PASSAGGI PER CAUSA DI MORTE) del 29/01/2016 protocollo n. VE0010678 in atti del 03/02/2017 Rogante: TAMBURINI Sede: JESOLO Registrazione: UU  
Sede: SAN DONA' DI PIAVE Volume: 9990 n. 36 del 19/01/2017 SUCCESSIONE DI TAMBURINI ALBINO (n. 1626/12017)

Mappe/ Terreni Correlati  
Codice Comune C388 - Sezione - Foglio 69 - Particella 118

Unità immobiliari n. 1 Tributi erariali: Euro 0,90

Visura telematica

\* Codice Fiscale Validato in Anagrafe Tributaria  
\*\* Si intendono escluse le "superfici di balconi, terrazzi e aree scoperte pertinenziali e accessorie, comunicanti o non comunicanti" (cfr. Provvedimento del Direttore dell'Agenzia delle Entrate 29 marzo 2013).

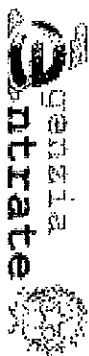

Direzione Provinciale di Venezia  
Ufficio Provinciale - Territorio  
Servizi Catastali

## Visura per immobile

### Situazione degli atti informatizzati al 07/04/2021

Data: 07/04/2021 - Ora: 16.19.07 Fine  
Visura n.: T304240 Page: 1

Dati della richiesta

Comune di JESOLO ( Codice: C388)

Provincia di VENEZIA

Catasto Fabbricati

Foglio: 69 Particella: 118 Sub.: 31

Unità immobiliare

DATI IDENTIFICATIVI

DATI DI CLASSAMENTO

DATI DERIVANTI DA

N.	Sezione	Foglio	Particella	Sub	Zona	Micro	Categoria	Classe	Consistenza	Superficie	Rendita
1	Urbana	69	118	31	Cens.	Zona	A/3	5	3 vani	Catastale Totale: 83 m <sup>2</sup> Totale escluse aree scoperte** : 79 m <sup>2</sup>	Euro 247,90

VIALE VENEZIA n. 14 piano: 3-4 interno: 6;

Indirizzo

classamento e rendita non rettificati entro dodici mesi dalla data di iscrizione in atti della dichiarazione (D.M. 701/94)

Partita

Mod.58 2032

Notifica

Mod.58 2032

Annotazioni

INTESTATI

DATI ANAGRAFICI

CODICE FISCALE

DIRITTI E ONERI REALI

N.	GRILLI Rosina nata a COSSIGNANO il 07/01/1939	GRLRSN39A47D096O*	(1) Proprietà per 1/2
2	TAMBURINI Alver nato a RIMINI il 22/07/1966	TMBLVR66L22H294V* <th>(1) Proprietà per 1/8</th>	(1) Proprietà per 1/8
3	TAMBURINI Debora nata a RIMINI il 03/11/1970	TMBDBR70S43H294M* <th>(1) Proprietà per 1/8</th>	(1) Proprietà per 1/8
4	TAMBURINI Francesca nata a JESOLO il 31/05/1977	TMBFNC77E71C388Z* <th>(1) Proprietà per 1/8</th>	(1) Proprietà per 1/8
5	TAMBURINI Paolo nato a RIMINI il 23/10/1961	TMBPLA61R23H294E* <th>(1) Proprietà per 1/8</th>	(1) Proprietà per 1/8

DATI DERIVANTI DA

DENUNZIA (NEI PASSAGGI PER CAUSA DI MORTE) del 29/01/2016 protocollo n. VE0010678 in atti dal 03/02/2017 Rogante: TAMBURINI Sede: JESOLO Registrazione: U/U

Sede: SAN DONA' DI PIAVE Volume: 9990 n. 36 del 19/01/2017 SUCCESSIONE DI TAMBURINI ALBINO (n. 16264/2017)

Mappati Terreni Correlati

Codice Comune C388 - Sezione - Foglio 69 - Particella 118

Unità immobiliari n. 1

Tributi erariali: Euro 0,90

Visura telematica

\* Codice Fiscale Validato in Anagrafe Tributaria

\*\* Si intendono escluse le "superfici di balconi, terrazzi e aree scoperte pertinentenziali e accessorie, comunicanti o non comunicanti" (cfr. Provvedimento del Direttore dell'Agenzia delle Entrate 29 marzo 2013).

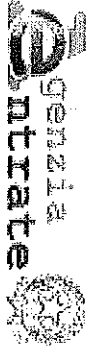

Direzione Provinciale di Venezia  
Ufficio Provinciale - Territorio  
Servizi Catastrali

## Visura per immobile

Situazione degli atti informatizzati al 07/04/2021

Data: 07/04/2021 - Ora: 16:20:22 Fine

Visura n.: T305040 Page: 1

**Dati della richiesta**  
Comune di JESOLO (Codice: C388)  
Provincia di VENEZIA  
Catasto Fabbricati  
Foglio: 69 Particella: 118 Sub.: 17  
Bene comune non censibile

N.	DATI IDENTIFICATIVI				DATI DI CLASSAMENTO			DATI DERIVANTI DA		
	Sezione	Foglio	Particella	Sub	Zona	Micr.	Class.		Consistenza	Superficie Catastrale
1	Urbana	69	118	17	Cens. Zona					
Indirizzo: VIALE VENEZIA piano: T										
Notifica: - Partita: A Mod.58 2032										

VARIAZIONE del 20/05/1998 in atti dal 20/05/1998 DEP VAR  
DIV VSI (n. D02265.1/1998)

Mappali Terreni Correlati  
Codice Comune C388 - Sezione - Foglio 69 - Particella 118

Unità immobiliari n. 1 Tributi erariali: Euro 0.90

Visura telematica



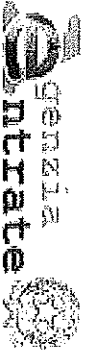

Direzione Provinciale di Venezia  
Ufficio Provinciale - Territorio  
Servizi Catastali

## Visura per immobile

Situazione degli atti informatizzati al 07/04/2021

Data: 07/04/2021 - Ora: 16:21:32 Finc  
Visura n.: T305759 Pag: 1

Dati della richiesta  
Comune di JESOLO ( Codice: C388)  
Provincia di VENEZIA  
Catasto Fabbricati  
Foglio: 69 Particella: 118 Sub.: 20

Unità immobiliare

N.	DATI IDENTIFICATIVI				DATI DI CLASSAMENTO				Rendita	DATI DERIVANTI DA		
	Sezione	Foglio	Particella	Sub	Zona	Micro Zona	Categoria	Classe			Consistenza	Superficie Catastale
1	Urbana	69	118	20	Cens.	Zona	C/6	7	15 m <sup>2</sup>	Totale: 14 m <sup>2</sup>	Euro 61,97	

Indirizzo  
VIALE VENEZIA n. 14 piano: T  
Partita  
Mod.58 2032  
Annotazioni  
classamento e rendita non ratificati entro dodici mesi dalla data di iscrizione in atti della dichiarazione (D.M. 70/1994)

### INTERESTATI

N.	DATI ANAGRAFICI	CODICE FISCALE	DIRITTI E ONERI REALI
1	GRILLI Rosina nata a COSSIGNANO il 07/01/1939	GRILRSN39A47D0960*	(1) Proprietà per 1/2
2	TAMBURINI Alver nato a RIMINI il 22/07/1966	TMBLYR66I22H294W*	(1) Proprietà per 1/8
3	TAMBURINI Debora nata a RIMINI il 03/11/1970	TMBDBR70S43H294M*	(1) Proprietà per 1/8
4	TAMBURINI Francesca nata a JESOLO il 31/05/1977	TMBFNC77E71C388Z**	(1) Proprietà per 1/8
5	TAMBURINI Paolo nato a RIMINI il 23/10/1961	TMBPLA61R23H294E**	(1) Proprietà per 1/8

DATI DERIVANTI DA  
DENUNZIA (NEI PASSAGGI PER CAUSA DI MORTE) del 29/01/2016 protocollo n. VIE0010678 in atti dal 03/02/2017 Rogante: TAMBURINI Sede: JESOLO Registrazione: UU  
Sede: SAN DONA' DI PIAVE Volume: 9990 n. 36 del 19/01/2017 SUCCESIONE DI TAMBURINI ALBINO (n. 1626.1/2017)

Mappali Terreni Correlati  
Codice Comune C388 - Sezione - Foglio 69 - Particella 118

Unità immobiliari n. 1

Tributi erariali: Euro 0,90

Visura telematica

\* Codice Fiscale Validato in Anagrafe Tributaria

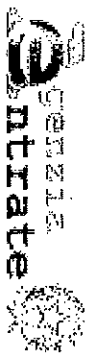

Direzione Provinciale di Venezia  
Ufficio Provinciale - Territorio  
Servizi Catastali

## Visura per immobile

### Situazione degli atti informatizzati al 07/04/2021

Data: 07/04/2021 - Ora: 16.21.45 Fine  
Visura n.: 1305897 Pag: 1

Dati della richiesta

Comune di JESOLO ( Codice: C388)

Provincia di VENEZIA

Catasto Fabbricati

Foglio: 69 Particella: 118 Sub.: 21

Unità immobiliare

N.	DATI IDENTIFICATIVI				DATI DI CLASSAMENTO				DATI DERIVANTI DA				
	Sezione	Foglio	Particella	Sub	Zona	Micro	Categoria	Classe	Consistenza	Superficie Catastale	Rendita		
1	Urbana	69	118	21	Cens.	Zona	C/6	7	16 m <sup>2</sup>	Totale: 15 m <sup>2</sup>	Euro 66,41	Variazione del 09/11/2015 - Inserimento in visura dei dati di superficie.	

VIALE VENEZIA n. 14 piano: T.

Partita

Mod.58 2032

Indirizzo

classemento e rendita non rettificati entro dodici mesi dalla data di iscrizione in atti della dichiarazione (D.M. 701/94)

Notifica

Annotazioni

INTERESTATI

DATI ANAGRAFICI

CODICE FISCALE

DIRITTI E ONERI REALI

- 1 GRILLI Rosina nata a COSSIGNANO il 07/01/1939
- 2 TAMBURINI Alver nato a RIMINI il 22/07/1966
- 3 TAMBURINI Debora nata a RIMINI il 03/11/1970
- 4 TAMBURINI Francesca nata a JESOLO il 31/05/1977
- 5 TAMBURINI Paolo nato a RIMINI il 23/10/1961

- GR.LRSN39A47D096O\*  
TM.BLV.R66L22H294W\*  
TM.BDBR.70S43H294M\*  
TM.BFNC77E71C388Z\*  
TM.BPLA61R23H294F\*

- (1) Proprietà per 1/2
- (1) Proprietà per 1/8
- (1) Proprietà per 1/8
- (1) Proprietà per 1/8
- (1) Proprietà per 1/8

DEI DATI DERIVANTI DA DENUNZIA (NEL PASSAGGIO PER CAUSA DI MORTE) del 29/01/2016 protocollo n. VB0010678 in atti dal 03/02/2017 Rogante: TAMBURINI Sede: JESOLO Registrazione: (11)  
Sede: SAN DONA` DI PIAVE Volume: 9990 n. 36 del 19/01/2017 SUCCESSIONE DI TAMBURINI ALBINO (n. 1626.1/2017)

Mappati Terreni Correlati  
Codice Comune C388 - Sezione - Foglio 69 - Particella 118

Unità immobiliari n. 1

Tributi erariali: Euro 0,90

Visura telematica

\* Codice Fiscale Validato in Anagrafe Tributaria

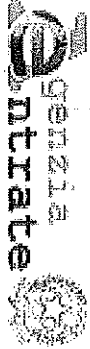

Direzione Provinciale di Venezia  
Ufficio Provinciale - Territorio  
Servizi Catastrali

# Visura per immobile

## Situazione degli atti informatizzati al 07/04/2021

Data: 07/04/2021 - Ora: 16:21:57 Fine  
Visura n.: T306015 Page: 1

**Dati della richiesta**  
Comune di JESOLO ( Codice: C388)  
Provincia di VENEZIA  
Catastro Fabbricati  
Foglio: 69 Particella: 118 Sub.: 22

Unità immobiliare

N.	DATI IDENTIFICATIVI				DATI DI CLASSAMENTO				DATI DERIVANTI DA			
	Sezione	Foglio	Particella	Sub	Zona Caus.	Micro Zona	Categoria	Classe		Consistenza	Superficie Catastale	Rendita
1	Urbana	69	118	22			C/6	7	13 m <sup>2</sup>	Totale: 12 m <sup>2</sup>	Euro 53,71	Variazione del 09/11/2015 - Inserimento in visura dei dati di superficie.

Indirizzo: VIALE VENEZIA n. 14 piano: T.  
Notifica: -  
Annotazioni: classamento e rendita non rettificati entro dodici mesi dalla data di iscrizione in atti della dichiarazione (D.M. 70/1945)

Mod.58 2032

**INTESTATI**

N.	DATI ANAGRAFICI	CODICE FISCALE	DIRITTI E ONERI REALI
1	GRILLI Rosina nata a COSSIGNANO il 07/01/1939	GRILRSN39A47D0960*	(1) Proprietà per 1/2
2	TAMBURINI Alver nato a RIMINI il 22/07/1966	TMBALVR66L22H294W*	(1) Proprietà per 1/8
3	TAMBURINI Debora nata a RIMINI il 03/11/1970	TMBDBR70S43H294M*	(1) Proprietà per 1/8
4	TAMBURINI Francesca nata a JESOLO il 31/05/1977	TMBFNC77E71C388Z*	(1) Proprietà per 1/8
5	TAMBURINI Paolo nato a RIMINI il 23/10/1961	TMBPLA61R23H294E*	(1) Proprietà per 1/8

**DATI DERIVANTI DA**  
DENUNZIA (NEI PASSAGGI PER CAUSA DI MORTE) del 29/01/2016 protocollo n. VEM010678 in atti dal 03/02/2017 Rogante: TAMBURINI Sede: JESOLO Registrazione: U1  
Sede: SAN DONA' DI PIAVE Volume: 9990 n. 36 del 19/01/2017 SUCCESIONE DI TAMBURINI ALBINO (n. 1626.1/2017)

Mappali Terreni Correlati  
Codice Comune C388 - Sezione - Foglio 69 - Particella 118

Unità immobiliari n. 1  
Tributi erariali: Euro 0,90

Visura telematica

\* Codice Fiscale Validato in Anagrafe Tributaria

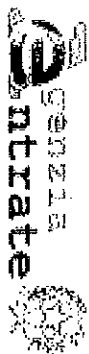

Direzione Provinciale di Venezia  
Ufficio Provinciale - Territorio  
Servizi Catastali

## Visura per immobile

### Situazione degli atti informatizzati al 07/04/2021

Data: 07/04/2021 - Ora: 16.22.09 Fine  
Visura n.: T306149 Pag: 1

Dati della richiesta Comune di JESOLO ( Codice: C388)

Provincia di VENEZIA

Foglio: 69 Particella: 118 Sub.: 23

Catasto Fabbricati  
Unità immobiliare

N. DATI IDENTIFICATIVI

Sezione	Foglio	Particella	Sub	Zona	Micro	Categoria	Classe	Consistenza	Superficie	Rendita
1	Urban	69	118	23	Cens.	Zona	C/6	7	16 m <sup>2</sup>	Euro 66,11

DATI DI CLASSAMENTO

DATI DERIVANTI DA

Indirizzo: VIALE VENEZIA n. 14 piano: 1<sup>o</sup>  
 Mod.58 2032  
 Annotazioni: classamento e rendita non rettificati entro dodici mesi dalla data di iscrizione in atti della dichiarazione (D.M. 701/94)

Variazione del 09/11/2015 - Inserimento in visura dei dati di superficie.

INTERESTATI

DATI ANAGRAFICI

CODICE FISCALE

DIRITTI E ONERI REALI

N.	Nome	Data di nascita	Codice Fiscale	Diritti e Oneri
1	GRILLI Resina nata a COSSIGNANO il 07/01/1939	07/01/1939	GRILRSN39A47D0960*	(1) Proprietà per 1/2
2	TAMBURINI Aliver nato a RIMINI il 22/07/1966	22/07/1966	TMBLVR66L22H294M*	(1) Proprietà per 1/8
3	TAMBURINI Debora nata a RIMINI il 03/11/1970	03/11/1970	TMBDBR70S43H294M*	(1) Proprietà per 1/8
4	TAMBURINI Francesca nata a JESOLO il 31/05/1977	31/05/1977	TMBFNC77E71C388Z*	(1) Proprietà per 1/8
5	TAMBURINI Paolo nato a RIMINI il 23/10/1961	23/10/1961	TMBBPLA61R23H294M*	(1) Proprietà per 1/8

DATI DERIVANTI DA DENUNZIA (NEL PASSAGGI PER CAUSA DI MORTE) del 29/01/2016 protocollo n. VE0010678 in atti del 03/02/2017 Rogante: TAMBURINI Sede: JESOLO Registrazione: UU  
 Sede: SAN DONA` DI PIAVE Volume: 9990 n. 36 del 19/01/2017 SUCCESSIONE DI TAMBURINI ALBINO (n. 1626.1/2017)

Mappeali Terreni Correlati  
Codice Comune C388 - Sezione - Foglio 69 - Particella 118

Unità immobiliari n. 1 Tributi erariali: Euro 0,90

Visura telematica

\* Codice Fiscale Validato in Anagrafe Tributaria

## Visura per immobile

Situazione degli atti informatizzati al 07/04/2021

Data: 07/04/2021 Ora: 16:22:23 Fine  
Visura n.: T306280 Pag: 1

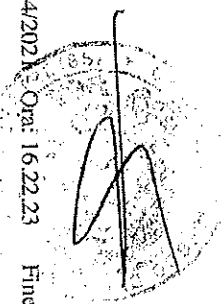

**Dati della richiesta**  
Comune di JESOLO ( Codice: C388)  
Provincia di VENEZIA  
Catasto Fabbricati  
Foglio: 69 Particella: 118 Sub.: 24

Unità immobiliare

N.	DATI IDENTIFICATIVI				DATI DI CLASSAMENTO				Rendita	Verifica del 09/11/2015 - Inscrittamento in visura dei dati di superficie.		
	Sezione	Foglio	Particella	Sub	Zona Cens.	Miscro Zona	Categoria	Classe			Consistenza	Superficie Catastale
1	Urbana	69	118	24			C/6	7	15 m <sup>2</sup>	Totale: 14 m <sup>2</sup>	Euro 61,97	
Indirizzo: VIALE VENEZIA n. 14 piano: T.												
Notifica: -												
Annotazioni: classamento e rendita non rettificati entro dodici mesi dalla data di iscrizione in atti della dichiarazione (D.M. 701/194)												
Mod.58 2052												

**DATI DERIVANTI DA**

**INTESTATI**

N.	INTESTATI	DATI ANAGRAFICI	CODICE FISCALE	DIRITTI E ONERI REALI
1	GRILLI Rosina nata a COSSIGNANO il 07/01/1939		GRILRSNS9A47D0960*	(1) Proprietà per 1/2
2	TAMBURINI Alver nato a RIMINI il 22/07/1966		TMBLYRR66L22H294W*	(1) Proprietà per 1/8
3	TAMBURINI Debora nata a RIMINI il 03/11/1970		TMBDBRR70S43H294M*	(1) Proprietà per 1/8
4	TAMBURINI Francesca nata a JESOLO il 31/05/1977		TMBFRNC77E71C388Z*	(1) Proprietà per 1/8
5	TAMBURINI Paolo nato a RIMINI il 23/10/1961		TMBPLA61R23H294E*	(1) Proprietà per 1/8

**DATI DERIVANTI DA**  
DENUNZIA (NEI PASSAGGI PER CAUSA DI MORTE) del 29/01/2016 protocollo n. VE0010678 in atti dal 03/02/2017 Rogante: TAMBURINI Sede: JESOLO Registrazione: UI  
Sede: SAN DONA' DI PIAVE Volume: 9990 n. 36 del 19/01/2017 SUCCESIONE DI TAMBURINI ALBINO (n. 1626.1/2017)

Meppati Terreni Correlati  
Codice Comune C388 - Sezione - Foglio 69 - Particella 118

Unità immobiliari n. 1  
Tributi erariali: Euro 0,90

Visura telematica

\* Codice Fiscale Validato in Anagrafe Tributaria

*[Handwritten mark]*

## Visura per immobile

### Situazione degli atti informatizzati al 07/04/2021

Data: 07/04/2021 - Ora: 16:22.36    Fine  
 Visura n.: 1306416 Pag: 1

**Dati della richiesta**      Comune di JESOLO ( Codice: C388)  
 Provincia di VENEZIA

**Catasto Fabbricati**      Foglio: 69 Particella: 118 Sub.: 25

**Unità immobiliare**

N.	DATI IDENTIFICATIVI				DATI DI CLASSAMENTO				Rendita	DATI DERIVANTI DA	
	Sezione	Foglio	Particella	Sub	Zona	Metro	Categoria	Classe			Consistenza
1	Urbana	69	118	25	Cens. Zona	C/6	7	15 m <sup>2</sup>	Catastale Totale: 15 m <sup>2</sup>	Euro 61,97	Variazione del 09/11/2015 - Inserimento in visura dei dati di superficie.

**Indirizzo**      VIALE VENEZIA n. 14 piano: 1<sup>o</sup>  
**Notifica**      classamento e rendita non rettificati entro dodici mesi dalla data di iscrizione in atti della dichiarazione (D.M. 701/94)  
**Annottazioni**      Mod.58    2032

**INTESTATI**

N.	DATI ANAGRAFICI	CODICE FISCALE	DIRITTI E ONERI REALI
1	GRILLI Rosina nata a COSSIGNANO il 07/01/1939	GR.LRSN39A47D096C#	(1) Proprietà per 1/2
2	TAMBURINI Alver nato a RIMINI il 22/07/1966	TMBLYR66I.22H294IV*#	(1) Proprietà per 1/8
3	TAMBURINI Debora nata a RIMINI il 03/11/1970	TMBDBR70S43H294IV*#	(1) Proprietà per 1/8
4	TAMBURINI Francesca nata a JESOLO il 31/05/1977	TMBFNC77E71C388Z*#	(1) Proprietà per 1/8
5	TAMBURINI Paolo nato a RIMINI il 23/10/1961	TMBPLA61R23H294E*#	(1) Proprietà per 1/8

**DATI DERIVANTI DA**      DENUNZIA (NEI PASSAGGI PER CAUSA DI MORTE) del 29/01/2016 protocollo n. VE0010678 in atti dal 03/02/2017 Rogante: TAMBURINI Sede: JESOLO Registrazione: UU  
 Sede: SAN DONA` DI PIAVE Volume: 9990 n. 36 del 19/01/2017 SUCESSIONE DI TAMBURINI ALBINO (n. 1626.1/2017)

Mappeali Terreni Correlati  
 Codice Comune C388 - Sezione - Foglio 69 - Particella 118

Unità immobiliari n. 1      Tributi erariali: Euro 0,90

Visura telematica

\* Codice Fiscale Validato in Anagrafe Tributaria

Agenzia del Territorio  
**CATASTO FABBRICATI**  
 Ufficio Provinciale di  
 Venezia

**ELABORATO PLANIMETRICO**  
 Compilato da:  
 Artico Massimo  
 Iscritto all'albo:  
 Geometri  
 Prov. Venezia N. 1642

Comune di Jesolo Protocollo n. VE0180041 del 30/08/2005  
 Sezione: Foglio: 69 Particella: 118 Tipo Mappale n. del  
 Dimostrazione grafica dei subalterni Scala 1 : 500

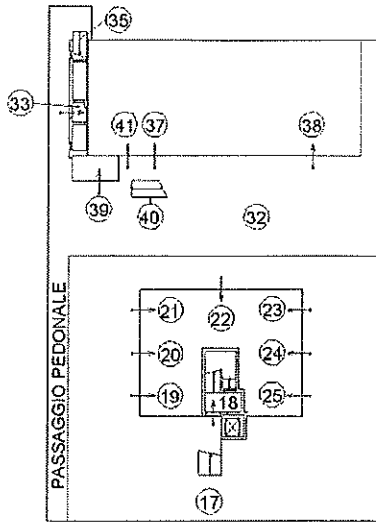

PIANO TERRA

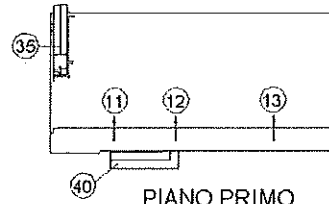

PIANO PRIMO

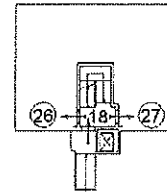

PIANO PRIMO

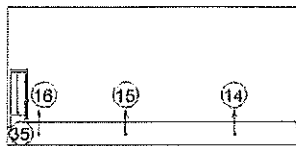

PIANO SECONDO

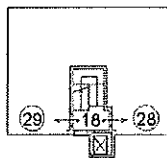

PIANO SECONDO

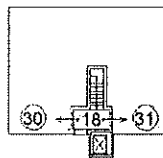

PIANO TERZO

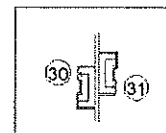

PIANO QUARTO

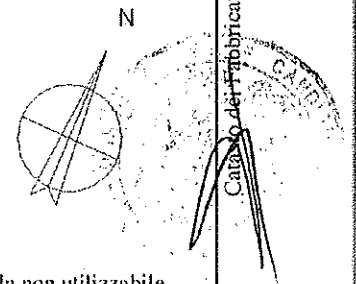

> Elaborato planimetrico - Particella: 118 - Comune di JESOLO (C388) - < Foglio: 69 - Situazione al 07/04/2021

Ultima planimetria in atti

Data: 07/04/2021 - n. T293831 - Richiedente: Telematico

Totale schede: 1 - Formato di acquisizione: A4(210x297) - Formato stampa richiesto: A4(210x297) - Fattore di scala non utilizzabile

*Handwritten signature*

Direzione Provinciale di Venezia

Ufficio Provinciale - Territorio

Servizi Catastali

Comune di: JESOLO

Elenco Subalterni

 ACCERTAMENTO DELLA PROPRIETA IMMOBILIARE URBANA  
 ELENCO DEI SUBALTERNI ASSEGNATI

Comune	Sezione	Foglio	Particella	Tipo mappale	del:
Sub	JESOLO UBICAZIONE via/piazza	n° civ	69 Piani	118 Scala Int.	DESCRIZIONE
1					SOPPRESSO
2					SOPPRESSO
3					SOPPRESSO
4					SOPPRESSO
5					SOPPRESSO
6					SOPPRESSO
7					SOPPRESSO
8					SOPPRESSO
9					SOPPRESSO
10					SOPPRESSO
11	viale venezia	16/A	1		ABITAZIONE DI TIPO ECONOMICO
12	viale venezia	16/B	1		ABITAZIONE DI TIPO ECONOMICO
13	viale venezia	16/C	1		ABITAZIONE DI TIPO ECONOMICO
14	viale venezia	16/F	2		ABITAZIONE DI TIPO ECONOMICO
15	viale venezia	16/E	2		ABITAZIONE DI TIPO ECONOMICO
16	viale venezia	16/D	2		ABITAZIONE DI TIPO ECONOMICO
17	viale venezia	SNC	T		B. C. N. C. AI SUB. 19-20-21-22-23-24-25-26-27-28-29-30-31 (SCOPERTO)
18	viale venezia	SNC	T-1 2-3		B. C. N. C. AI SUB. 26-27-28-29-30-31 (SALA MACCHINE. ASCENSORE. VANO SCALE)
19	viale venezia	14	T		POSTO AUTO COPERTO
20	viale venezia	14	T		POSTO AUTO COPERTO
21	viale venezia	14	T		POSTO AUTO COPERTO
22	viale venezia	14	T		POSTO AUTO COPERTO
23	viale venezia	14	T		POSTO AUTO COPERTO
24	viale venezia	14	T		POSTO AUTO COPERTO
25	viale venezia	14	T		POSTO AUTO COPERTO
26	viale venezia	14	1	001	ABITAZIONE DI TIPO ECONOMICO
27	viale venezia	14	1	002	ABITAZIONE DI TIPO ECONOMICO
28	viale venezia	14	2	004	ABITAZIONE DI TIPO ECONOMICO
29	viale venezia	14	2	003	ABITAZIONE DI TIPO ECONOMICO
30	viale venezia	14	3-4	005	ABITAZIONE DI TIPO ECONOMICO
31	viale venezia	14	3-4	006	ABITAZIONE DI TIPO ECONOMICO
32	viale venezia	SNC	T		B. C. N. C. AI SUB. 11-12-13-14-15-16-37-38-41 (SCOPERTO)
33	viale venezia	SNC	T		B. C. N. C. AI SUB. 11-12-13-14-15-16-37-38-41 (RIPOSTIGLIO. WC. DISIMPEGNO)
34					SOPPRESSO
35	viale venezia	SNC	T-1 2		B.C.N.C. AI SUB. 14-15-16 (SCALA. TERRAZZA)
36					SOPPRESSO
37	viale venezia	16	T		MAGAZZINO
38	viale venezia	16	T		MAGAZZINO
39	viale venezia	SNC	T		CABINA ENEL
40	viale venezia	SNC	T-1		B.C.N.C. AI SUB. 11-12-13 (SCALA. TERRAZZA)
41	viale venezia	16	T		ABITAZIONE DI TIPO ECONOMICO

Unità immobiliari n. 41

Tributi erariali: 0,00

Visura telematica

MODULARIO  
a r.r. n. 497



MINISTERO DELLE FINANZE  
DIPARTIMENTO DEL TERRITORIO  
**CATASTO EDILIZIO URBANO** (RDL 13-4-1939, n. 652)

MOD-BN (CEU)

LIRF  
200

Planimetria di u.i.u. in Comune di JESOLO viale VENEZIA civ. 14/inf.1

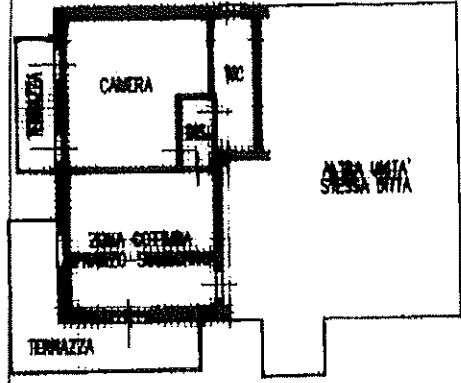

**PIANO PRIMO**  
H: 2.70

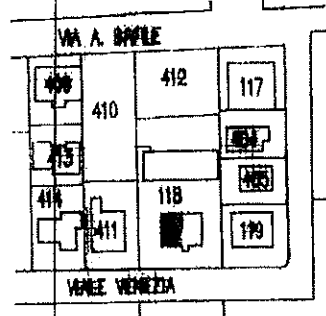

COMUNE DI JESOLO  
ESTRATTO DI MAPPA 1/2000  
FOGLIO 69 MAPPALE 118

ORIENTAMENTO



SCALA 1/200

Catasto Edilizio Urbano - Comune di JESOLO (C388) - Foglio: 69 - Particella: 118 - Subalterno: 26 >

Dichiarazione di N.C.   
Denuncia di variazione

Compilata dal **GEOMETRA**  
**CALDERAN GUIDENO**  
(Titolo, cognome e nome)

RISERVATO ALL'UFFICIO

Ultima planimetria in atti

Data presentazione: 20/05/1998 - Data: 08/04/2021 - n. T408634 - Richiedente: VRSDNL64S24L736F

Totale schede: 118 sub: 26

Data: 14/05/98 Firma



Handwritten signature and number 52265

Handwritten initials

MODULARIO  
a.r.c. n. 497



MINISTERO DELLE FINANZE  
DIPARTIMENTO DEL TERRITORIO  
**CATASTO EDILIZIO URBANO** (RDL 13-4-1939, n. 652)

LIRE  
200

Planimetria di u.i.u. in Comune di JESOLO viale VENEZIA civ. 14/int. 2

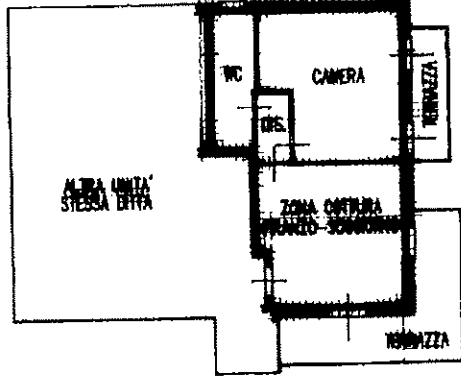

PIANO PRIMO  
H 2.70

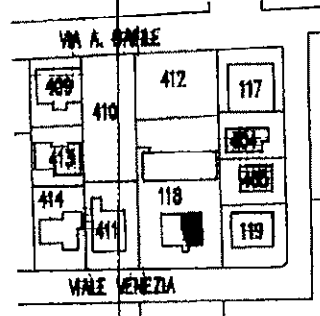

COMUNE DI JESOLO  
ESTRATTO DI MAPPA 1:2000  
FOGLIO 69 MAPPALE 118

ORIENTAMENTO

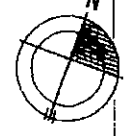

SCALA DI 1:200

Catasto di Fabbricati - Situazione al 08/04/2021 - Comune di JESOLO (C388) - < Foglio: 69 - Particella: 118 - Subalterno: 27 >  
VIALE VENEZIA n. 14 piano: 1 interno: 2.

ASSUME FG.69 MAPPA 118 SUB 27

Dichiarazione di N.C.   
Denuncia di variazione

Compilata da GEOMETRA CALDERAN GUIDENO

RISERVATO ALL'UFFICIO

Ultima planimetria in atti

Data presentazione (20/05/1998) - Data (08/04/2021) - n. T408635 - Richiedente: VRSDNL64S24L736F  
Totale schede: 1 - Formato di acquisizione: A4 (210x297) - Viale Venezia - Comune di Jesolo - Foglio 69 - Particella 118 - Subalterno 27  
n. 118 sub. 27 data 14/05/98 Firma

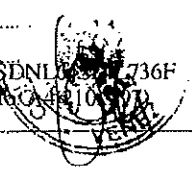



MODULARIO  
a/r n. 497



MINISTERO DELLE FINANZE  
DIPARTIMENTO DEL TERRITORIO  
**CATASTO EDILIZIO URBANO** (RDL 13-4-1939, n. 852)

LIRE  
200

Planimetria di u.i.u. in Comune di JESOLO viale VENEZIA civ. 147 int. 3

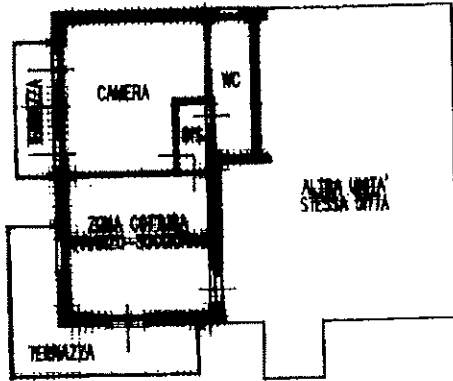

PIANO SECONDO  
H 2.70

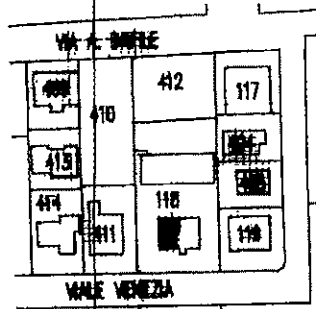

COMUNE DI JESOLO  
ESTRATTO IN MAPPA 1:2000  
FOGLIO 69 MAPPALE 118

ORIENTAMENTO



SCALA DI 1:2000

Catasto del Fabbricati - Situazione al 08/04/2021 - Comune di JESOLO (C388) - < Foglio: 69 - Particella: 118 - Subalterno: 29 >  
VIALE VENEZIA n. 14 piano: 2 interno: 3;

RISERVATO ALL'UFFICIO

Ultima planimetria in atti  
Dichiarazione di N.C.   
Denuncia di variazione

Compilata dal GEOMETRA  
(titolo cognome e nome)  
CALDERAN GUIDENO



Data presentazione: 20/05/1998 / Data: 08/04/2021 - n. T408637 - Richiedente: VRSDNL64S24L736F  
Totale schede: 69 - Formato di acquisizione: A4 (210x297) - Formato stampa richiesto: A4 (210x297)  
n. 118 sub. 29 data 14/05/98 Firma

102265



MODULARIO  
a.r.c. 487



MINISTERO DELLE FINANZE  
DIPARTIMENTO DEL TERRITORIO  
**CATASTO EDILIZIO URBANO** (RDL 13-4-1939, n. 652)

LIRE  
200

Planimetria di u.i.u. in Comune di JESOLO viale VENEZIA civ. 14/int. 6.

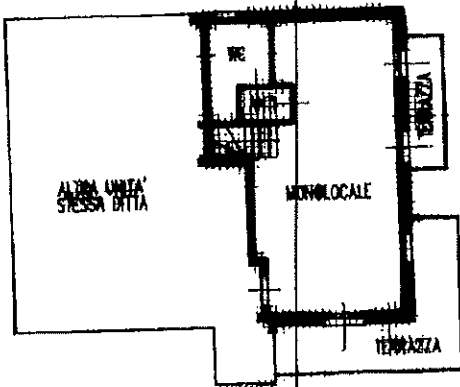

**PIANO TERZO**  
H 2.70

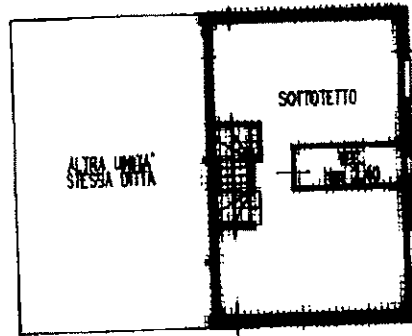

**PIANO QUARTO**  
Hm 1.75

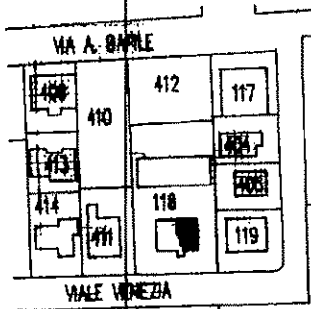

COMUNE DI JESOLO  
ESTRATTO DI MAPPA 1:2000  
FOGLIO 69 MAPPALE 118

ORIENTAMENTO



SCALA DI

Catasto del Comune di Jesolo - Situazione al 08/04/2021 - Comune di JESOLO (C388) - < Foglio: 69 - Particella: 118 - Subalterno: 31 >  
VIALE VENEZIA n. 14 piano: 3-4 interno: 6;

CATASTO EDILIZIO URBANO - MAPPALE 118 SUB 31

Ultima planimetria in data 20/05/1998  
Dichiarazione di N.C.   
Dichiarazione di variazione   
Data presentazione 20/05/1998 Data: 08/04/2021 n. T408640 - Richiedente: VRSDNL64S24L736F  
Totale schede: 59 Formato di acquisizione: A4(210x297) - Formato stampa richiesto: A4(210x297)  
n. 118 sub. 31 data 14/05/98 Firma

Compilata dal GEOMETRA CALDERAN GUIDENO  
Firma GEOMETRI CALDERAN GUIDENO



RISERVATO ALL'UFFICIO

502063

MODULARIO  
A.C. n. 497



MINISTERO DELLE FINANZE  
DIPARTIMENTO DEL TERRITORIO  
**CATASTO EDILIZIO URBANO** (RDL 13-4-1939, n. 652)

LIRE  
200

Planimetria di u.l.u. in Comune di JESOLO viale VENEZIA civ. 14

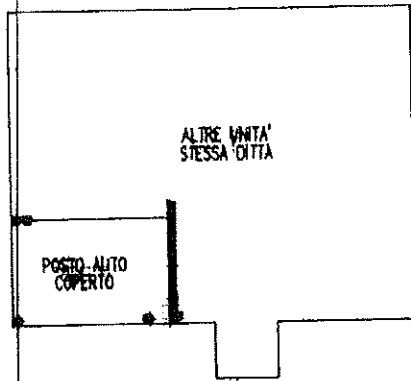

PIANO TERRA  
H. 2.20

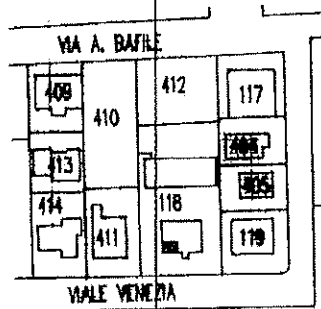

COMUNE DI JESOLO  
ESTRATTO DI MAPPA 1:2000  
FOGLIO 69 MAPPALE 178

ORIENTAMENTO

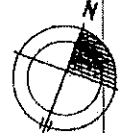

SCALA DI

RISERVATO ALL'UFFICIO

Dichiarazione di N.C.   
Domanda di variazione

Compilata da GEOMETRA  
(filio, cognome e nome)  
CALDERAN GUIDENO

Ultima planimetria in atto

Data presentazione: 20/05/1998 - Data: 08/04/2021 - n. T412697 - Richiedente: VRSDNL64S24L736F  
Totale Schede: 1 - Formato di acquisizione: 1:2000 - Foglio stampa: 188  
n. 118 sub. 19  
data 14/05/98 Firma



*Handwritten signature*

Catasto Edilizio Urbano al 08/04/2021 - Comune di JESOLO (C388) - < Foglio: 69 - Particella: 118 - Subalterno: 19 >  
VIALE VENEZIA n. 14 piano: T1

MODULARIO  
n. 77 n. 497



MINISTERO DELLE FINANZE  
DIPARTIMENTO DEL TERRITORIO  
**CATASTO EDILIZIO URBANO** (RDL 13-4-1939, n. 652)

LIRF  
200

Planimetria di u.i.u. in Comune di JESOLO viale VENEZIA civ. 14

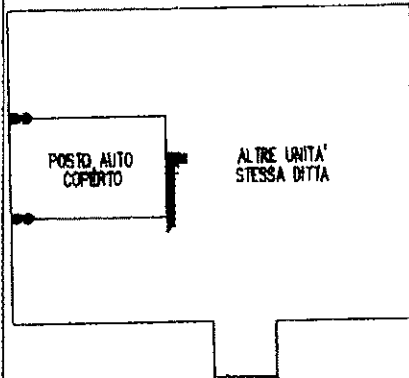

PIANO TERRA  
H 2.20

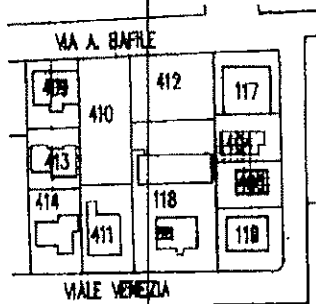

COMUNE DI JESOLO  
ESTRATTO DI MAPPA 1:2000  
FOGLIO 89 MAPPALE 118

ORIENTAMENTO

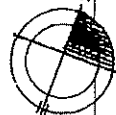

SCALA DI 1:2000

Comune di JESOLO - Foglio: 69 - Particella: 118 - Subalterno: 20 >  
CATASTO EDILIZIO URBANO  
VIALE VENEZIA n. 14 piano: T;

RISERVATO ALL'UFFICIO

Dichiarazione di N.C.

Denuncia di variazione planimetria in atti

Compilata dal GEOMETRA  
(Titolo, cognome e nome)  
CALDERAN GUIDENO



Assolto all'albo dei GEOMETRI  
(Titolo, cognome e nome)  
VENEZIA

data 14/05/98 Firma

Ultima planimetria in atti  
Data presentazione: 20/05/1998 - Data: 08/04/2021 - n. 412698 - Richiedente: VRSDNL64S24L736F  
Totale schede: 69 - Formato di acquisizione: A4 (210x297) - Formato stampa: file  
n. 118 sub. 20

Roma - Istituto Poligrafico e Zecca dello Stato - P.V.

MODULARIO  
a r. n. 497



MINISTERO DELLE FINANZE  
DIPARTIMENTO DEL TERRITORIO

**CATASTO EDILIZIO URBANO** (RDL 13-4-1939, n. 652)

LIRF  
200

Planimetria di u.l.u. in Comune di JESOLO viale VENEZIA civ. 118

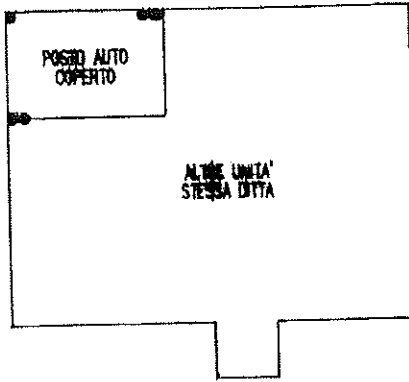

**PIANO TERRA**  
H 2.20

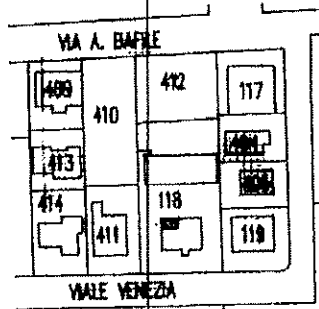

COMUNE DI JESOLO  
ESTRATTO DI MAPPA 1:2000  
FOGLIO 69 MAPPALE 118

ORIENTAMENTO



SCALA DI 1:200

Uspu 01  
Uspu 02  
Uspu 03  
Uspu 04  
Uspu 05  
Uspu 06  
Uspu 07  
Uspu 08  
Uspu 09  
Uspu 10  
Uspu 11  
Uspu 12  
Uspu 13  
Uspu 14  
Uspu 15  
Uspu 16  
Uspu 17  
Uspu 18  
Uspu 19  
Uspu 20  
Uspu 21  
Uspu 22  
Uspu 23  
Uspu 24  
Uspu 25  
Uspu 26  
Uspu 27  
Uspu 28  
Uspu 29  
Uspu 30  
Uspu 31  
Uspu 32  
Uspu 33  
Uspu 34  
Uspu 35  
Uspu 36  
Uspu 37  
Uspu 38  
Uspu 39  
Uspu 40  
Uspu 41  
Uspu 42  
Uspu 43  
Uspu 44  
Uspu 45  
Uspu 46  
Uspu 47  
Uspu 48  
Uspu 49  
Uspu 50  
Uspu 51  
Uspu 52  
Uspu 53  
Uspu 54  
Uspu 55  
Uspu 56  
Uspu 57  
Uspu 58  
Uspu 59  
Uspu 60  
Uspu 61  
Uspu 62  
Uspu 63  
Uspu 64  
Uspu 65  
Uspu 66  
Uspu 67  
Uspu 68  
Uspu 69  
Uspu 70  
Uspu 71  
Uspu 72  
Uspu 73  
Uspu 74  
Uspu 75  
Uspu 76  
Uspu 77  
Uspu 78  
Uspu 79  
Uspu 80  
Uspu 81  
Uspu 82  
Uspu 83  
Uspu 84  
Uspu 85  
Uspu 86  
Uspu 87  
Uspu 88  
Uspu 89  
Uspu 90  
Uspu 91  
Uspu 92  
Uspu 93  
Uspu 94  
Uspu 95  
Uspu 96  
Uspu 97  
Uspu 98  
Uspu 99  
Uspu 100

Ultima planimetria di variazione  
Data presentazione: 20/05/1998 - Data: 08/04/2021  
Totale schede: 69 - Formato di acquisizione: A4 (210x297) - stampato il 08/04/2021  
n. 118 sub 21

Compilata dal GEOMETRA CALDERAN GUIDENO  
Firma 14/05/98



RISERVATO ALL'UFFICIO  
*[Handwritten signature]*

*[Handwritten initials]*

MODULARIO  
a. r. n. 897



MINISTERO DELLE FINANZE  
DIPARTIMENTO DEL TERRITORIO  
**CATASTO EDILIZIO URBANO** (RDL 13-4-1939, n. 652)

LIRF  
200

Pianimetria di u.l.u. in Comune di JESOLO viale VENEZIA civ. 14

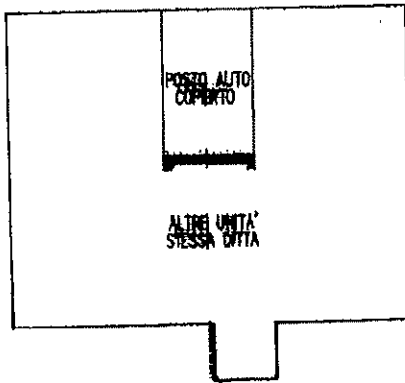

PIANO TERRA  
H 2,20

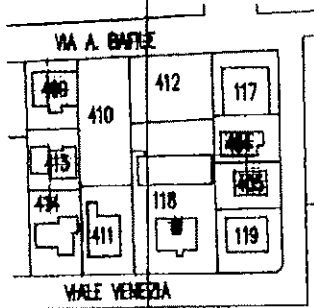

COMUNE DI JESOLO  
ESTRATTO DI MAPPA 1:2000  
FOGLIO 69 MAPPALE 118

ORIENTAMENTO

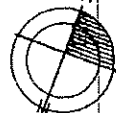

SCALA DI 1:2000

Catasto di Fabbricati - Situazione al 08/04/2021 - Comune di JESOLO (C388) - < Foglio: 69 - Particella: 118 - Subalterno: 22 >  
VIALE VENEZIA n. 14 piano: T:

RISERVATO ALL'UFFICIO

Dichiarazione di N.C.   
Ultima planimetria in atti

Compilata dal GEOMETRA  
(Titolo, cognome e nome)  
CALDERAN GUIDENO



Data presentazione 20/05/1998 - Data: 08/04/2021 - n. T412700 - Richiedente: VRSDNL64S24I.736F  
Totale schede 118 Formato di acquisizione A/1210/297 - n. 118 sub. 22  
data 14/05/98 Firma

102265

MODULARIO  
art. n. 497



MINISTERO DELLE FINANZE  
DIPARTIMENTO DEL TERRITORIO

**CATASTO EDILIZIO URBANO** (RDL 13-4-1939, n. 652)

1 IRE  
200

Planimetria di u.i.u. in Comune di JESOLO viale VENEZIA civ. 14

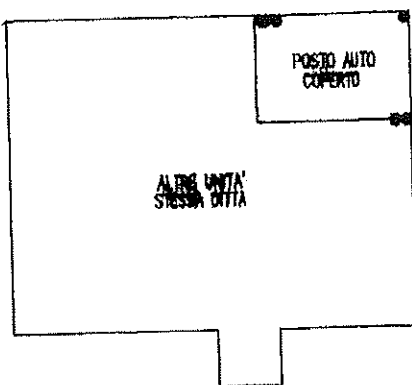

PIANO TERRA  
H 2.20

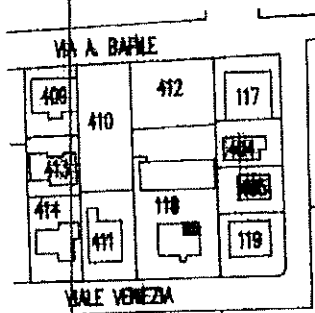

COMUNE DI JESOLO  
ESTRATTO DI MAPPA 1:2000  
FOGLIO 40 MAPPALE 118

Comune di JESOLO - Situazione al 08/04/2021 - Comune di JESOLO (C388) - < Foglio: 69 - Particella: 118 - Subalterno: 23 >  
Catasto Fabbricati - Situazione al 08/04/2021 - Comune di JESOLO (C388) - < Foglio: 69 - Particella: 118 - Subalterno: 23 >  
CIVILIALE VENEZIA n. 14 piano: T.

ORIENTAMENTO

SCALA DI 1:200

RISERVATO ALL'UFFICIO

Dichiarazione di N.C.   
Prov. di variazione

Compilata dal GEOMETRA  
(Titolo, cognome e nome)  
CALGERAN GUIDENO

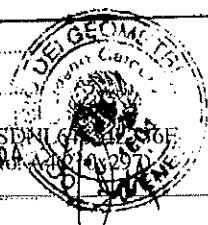

Ultima Data presentazione: 20/05/1998 - Data: 08/04/2021 n. T412701 - Richiedente: VRSDNL64S24L736F  
Totale schede: 69 - Formato di acquisizione: A/210/297 - VENEZIA - Stampa richiesta: 1600  
n. 118 sub 23 data 14/05/98 Firma

*Handwritten signature*

MODULARIO  
a.r. n. 497



MINISTERO DELLE FINANZE  
DIPARTIMENTO DEL TERRITORIO  
**CATASTO EDILIZIO URBANO** (RDL 13-4-1939, n. 652)

LIRE  
200

Planimetria di u.i.u. in Comune di JESOLO viale VENEZIA civ. 14

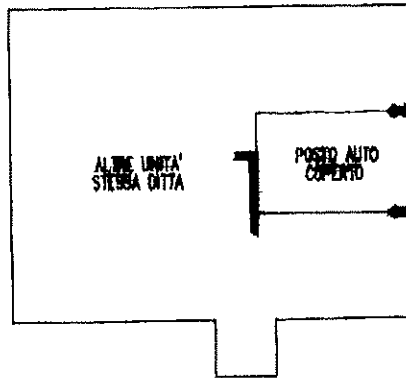

PIANO TERRA  
H. 2.20

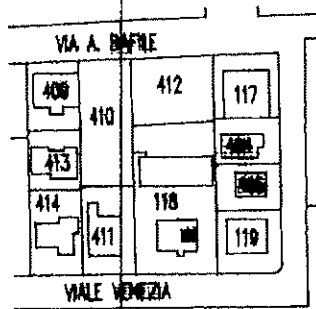

COMUNE DI JESOLO  
ESTRATTO DI MAPPA 1:2000  
FOGLIO 69 MAPPALE 118

ORIENTAMENTO



SCALA DI 1:2000

invari 01  
Catasto 01  
Fabbricati - Situazione al 08/04/2021 - Comune di JESOLO (C388) - < Foglio: 69 - Particella: 118 - Subalterno: 24 >  
VIALE VENEZIA n. 14 piano: T.

RELAZIONE PER IL PIANO DELLO STATO DEI LUOGHI E DEI LOCALI CENSITI IN VIALE VENEZIA N. 14 SUB 24

Dichiarazione di N.C.   
Denuncia di variazione   
Ultima planimetria in atti  
Data presentazione: 20/05/1998 - Data: 08/04/2021 - n. T412702 - Richiedente: VRSDNL64S24L736F  
Totale Schede: 1 - Formato di acquisizione: A4 (210x297) - Modulo di stampa richiesto: 42 (210x297)  
n. 118 sub. 24  
data: 14/05/98

Compilata dal GEOMETRA  
(Titolo, cognome e nome)  
CALDERAN GUIDENO  
GEOMETRI  
VENEZIA  
Firma



RISERVATO ALL UFFICIO  
302265

MODULARIO  
a. l. l. n. 497



MINISTERO DELLE FINANZE  
DIPARTIMENTO DEL TERRITORIO  
**CATASTO EDILIZIO URBANO** (RDL 13-4-1939, n. 652)

LIRE  
200

Planimetria di u.i.u. in Comune di JESOLO viale VENEZIA civ. 14

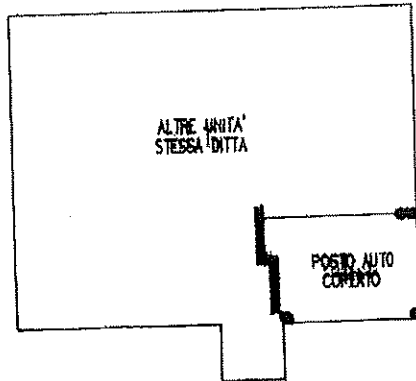

PIANO TERRA  
H 2.20

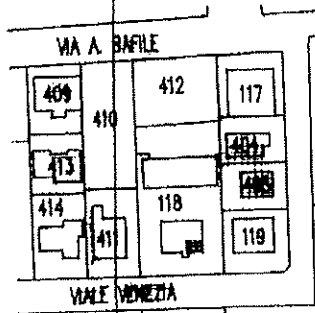

COMUNE DI JESOLO  
ESTRATTO DI MAPPA 1:2000  
FOGLIO 69 MAPPALE 118

ORIENTAMENTO

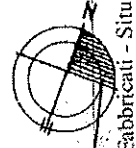

SCALA DI 1:200

Item 01  
Catasto Edilizio Urbano al 08/04/2021 - Comune di JESOLO (C388) - < Foglio: 69 - Particella: 118 - Subalterno: 25 >  
Fabbricati - Situato in Comune di JESOLO - VIALE VENEZIA n. 14 piano: T.

Dichiarazione di N.C.

Ultima planimetria in atti

Compilata dal GEOMETRA  
(Titolo, cognome o nome)  
CALDERAN GUIDENO



RISERVATO ALL'UFFICIO

*[Handwritten signature]*

Data presentazione: 20/05/1998 Data: 08/04/2021 n. T: 415729 Richiedente: VRSDNL64S24L736F  
Totale schede: 69 - Formato di acquisizione: A/3 (10/297) - VENEZIA stampo richiesta: 169  
n. 118 sub. 25 data 14/05/98 Firma

*[Handwritten initials]*

N= 50200

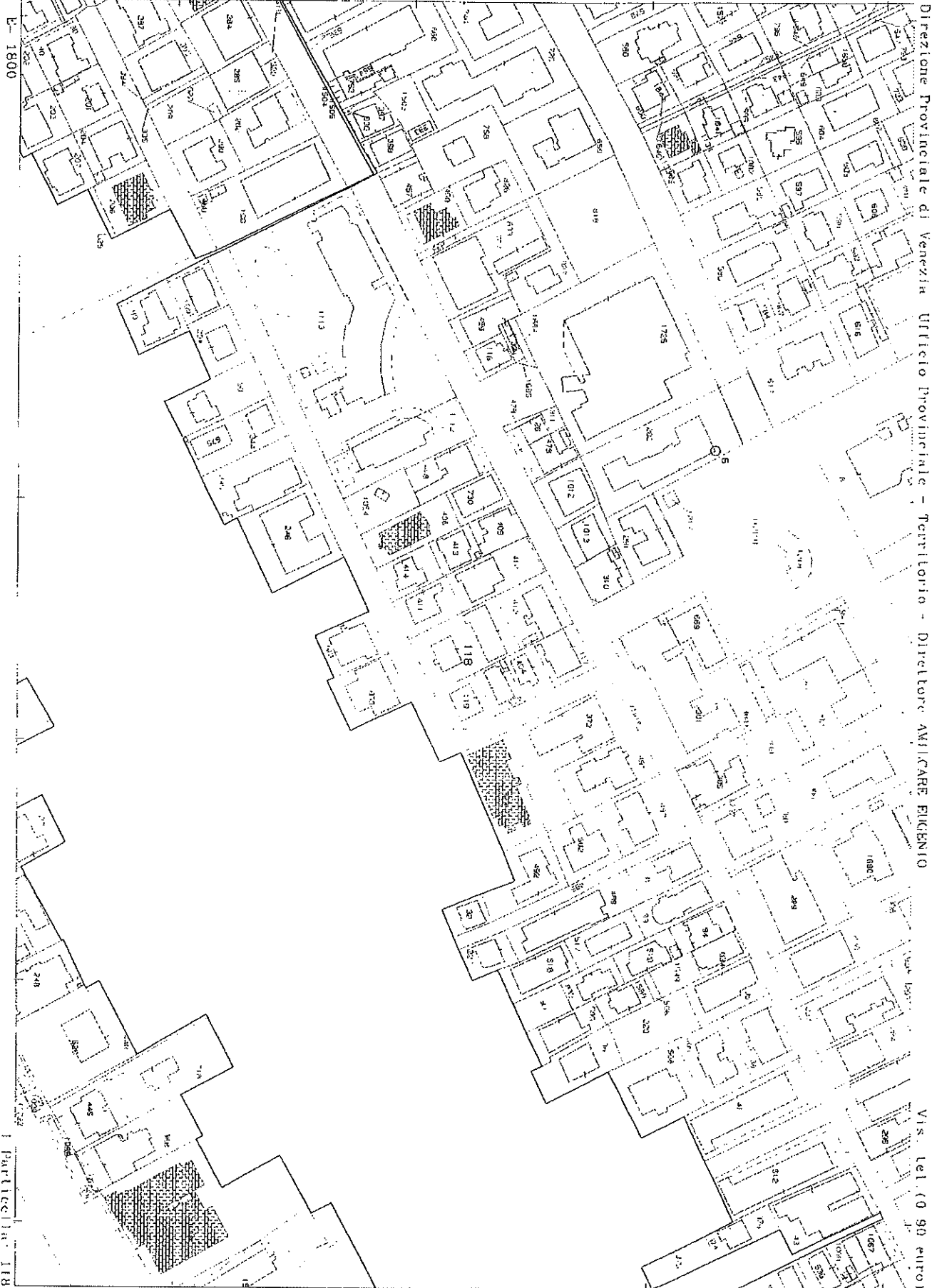

Direzione Provinciale di Venezia Ufficio Provinciale - Territorio - Direttore AMILCARE FUGENIO

Vis. Tel (0 90 entro)

Comune: JESOLO  
Foglio: 69

Scala originale: 1:2000  
Dimensione cornice: 534.000 x 378.000 metri

7-Apr-2021 16:22:53  
Prot. n. T306604 2021

ALLEGATO 2

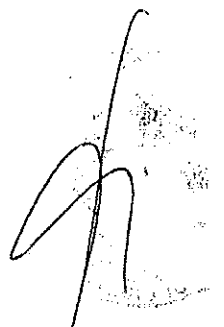
A handwritten signature in black ink, consisting of several fluid, overlapping strokes. The signature is located in the bottom right corner of the page.



DOCUMENTAZIONE FOTOGRAFICA



FOTO 1 - Comune di Jesolo, località Lido.  
Il luogo in cui si trova l'edificio in esame. Immagine da Google Maps.



FOTO 2 - L'edificio in esame.

A handwritten signature in black ink, consisting of a large, stylized letter 'A' followed by a cursive flourish.



FOTO 3 - L'edificio in esame.

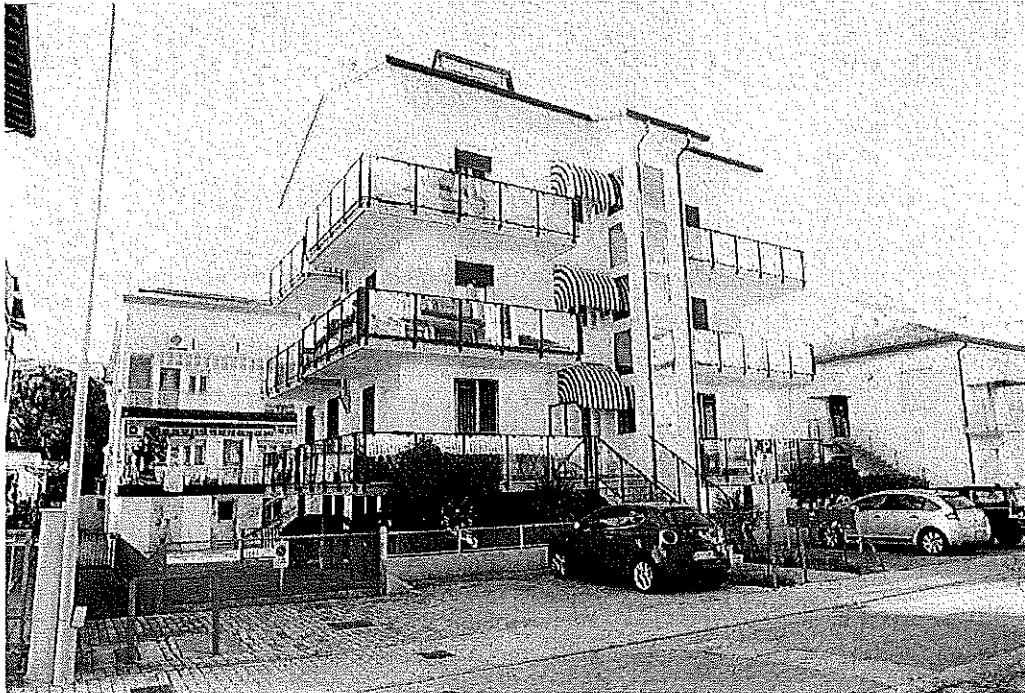

FOTO 4 - I posti auto coperti.



FOTO 5 - Il vano scala comune.

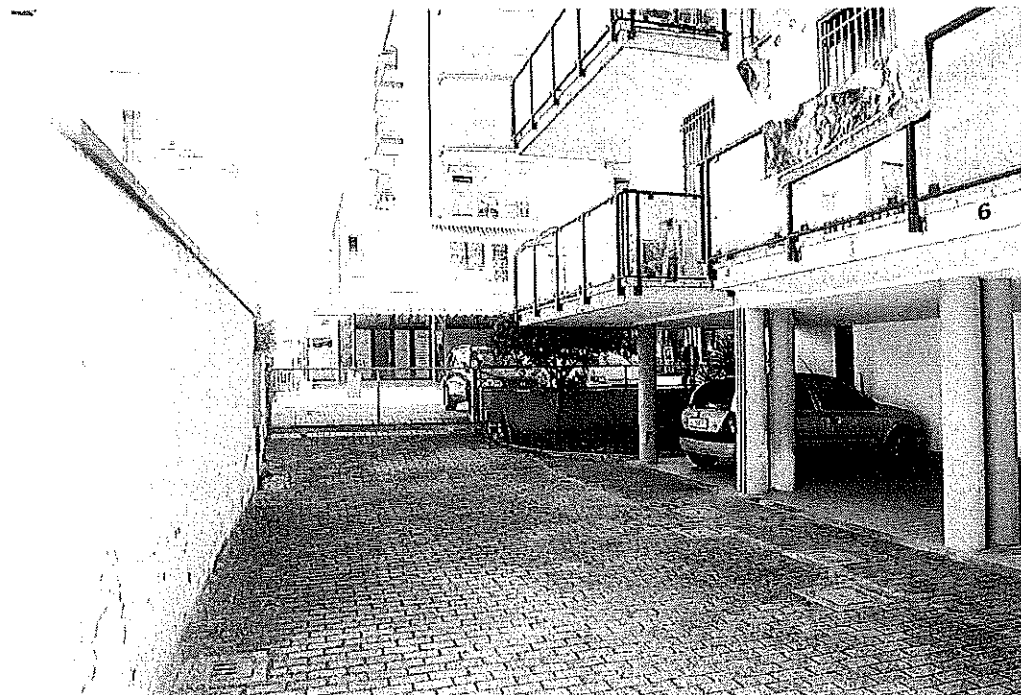

FOTO 6 - Sub. 27. Piano primo. Il locale cottura-pranzo-soggiorno.

*[Handwritten signature]*

*[Handwritten signature]*



FOTO 11 - Piano terzo. Il bagno.



FOTO 12 - La scala interna di accesso al sottotetto.

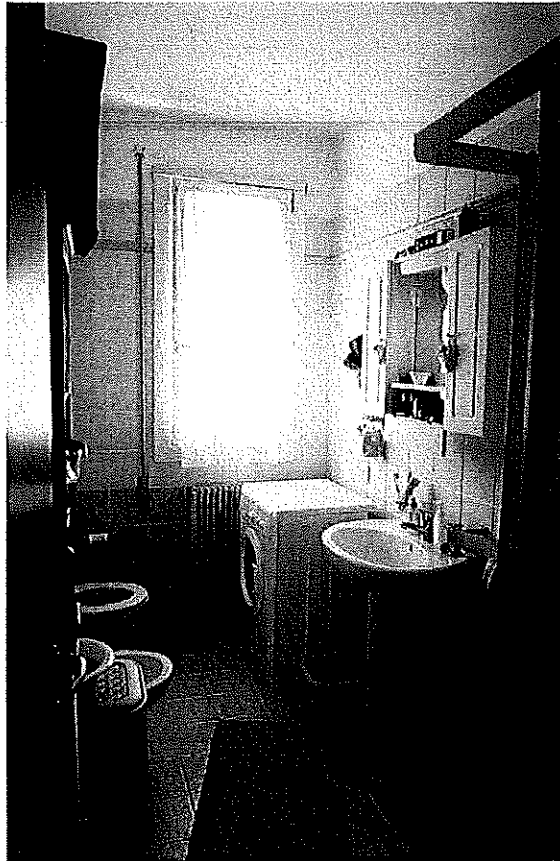

FOTO 13 - Piano sottotetto. Il bagno.

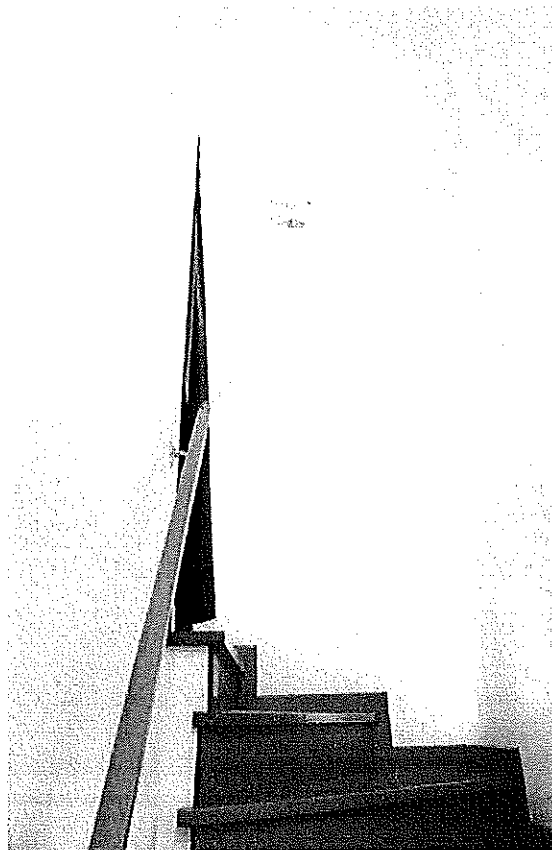

FOTO 14 - Piano sottotetto. Parte dell'unico locale.

*[Handwritten signature]*

*[Handwritten scribble]*

